

Apéndice F: Mapas de equidad

Este apéndice incluye mapas de equidad, preparados para el Plan de acción de CDBG-DR 2018 como parte de la Modificación del Plan de Acción, Número 1 (18DR-APA1).

Los siguientes mapas de equidad ilustran diversas demografías e indicadores ambientales para comprender a quiénes afectaron los incendios de 2018 y a quiénes afectarán los posibles proyectos. Cada mapa a continuación representa datos dinámicos que se pueden actualizar y superponer para analizar programas futuros. Los mapas se pueden utilizar para medir, rastrear, evaluar y ajustar los resultados de los programas para alcanzar la meta del departamento de lograr la equidad en la distribución de beneficios del programa (y cualquier carga que surja de ello).

CONDADO DE BUTTE: MAPA CAL ENVIRONS

El mapa de puntuación Cal Environ del Condado de Butte muestra una puntuación del 60.1 – 80% en los lados este y sur del condado y el lado este del Límite del Incendio 2018 según el HUD. Chico tiene una pequeña porción en el lado sur de la ciudad que cae dentro del rango más alto, de 80.1 – 100%.

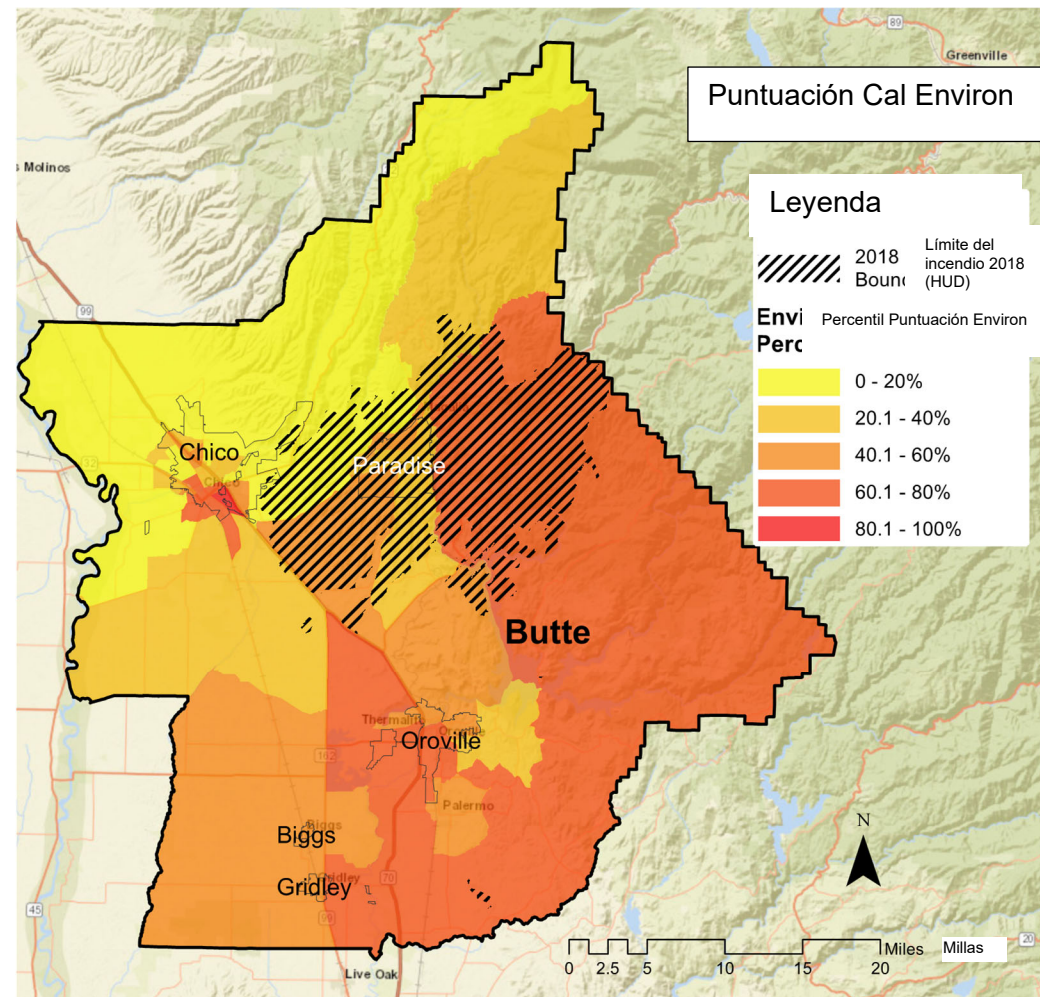

CONDADO DE BUTTE: MAPA DE AISLAMIENTO LINGÜÍSTICO

El mapa de percentil de aislamiento lingüístico del Condado de Butte muestra que entre el 5.1 y el 10% de la población está lingüísticamente aislada en la porción sudoeste del condado concentrada alrededor de Biggs y Gridley, donde el 10.1 – 20% de la población en la parte norte de Gridley y la parte no incorporada entre Gridley y Biggs son las más aisladas lingüísticamente.

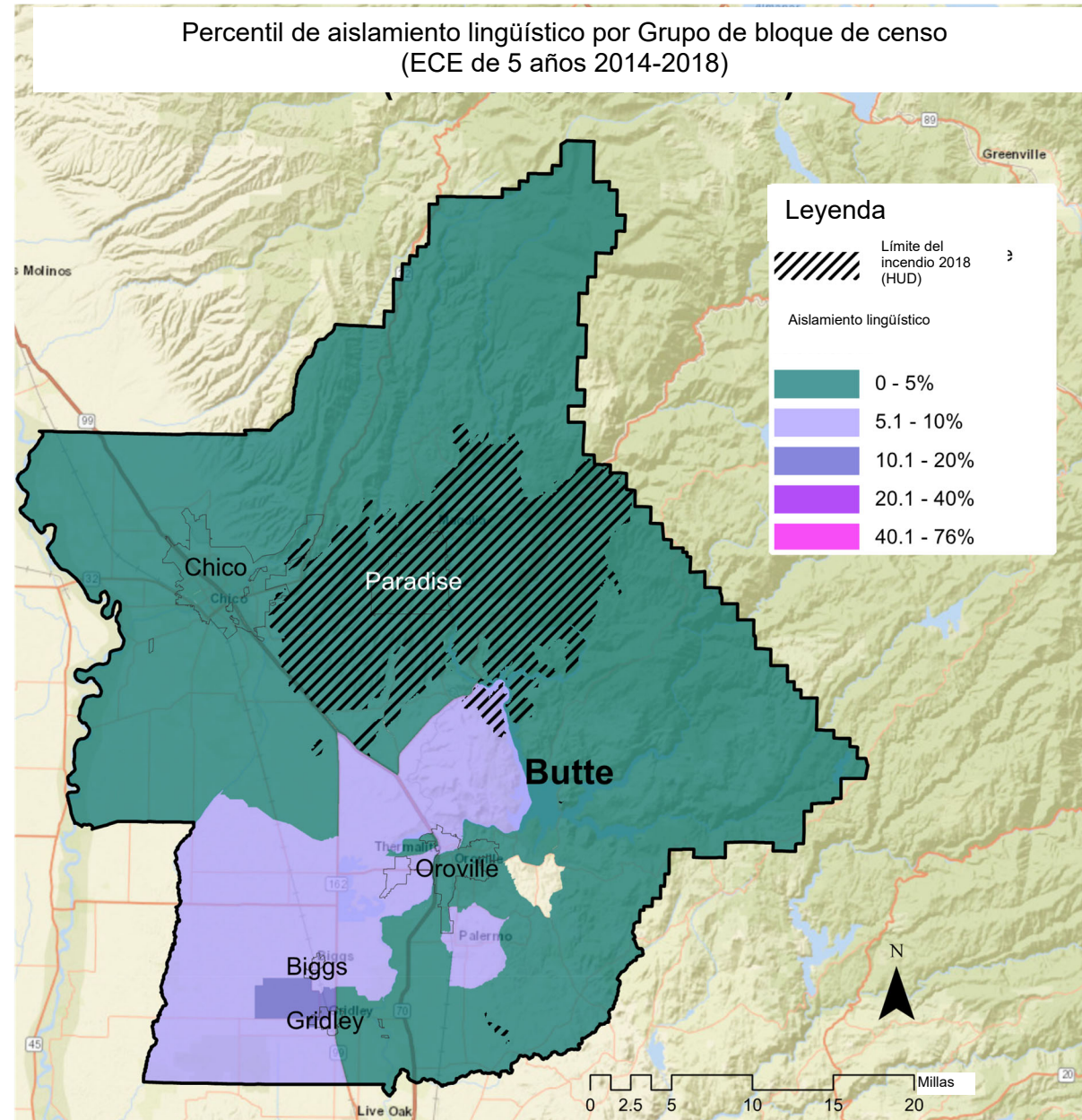

CONDADO DE BUTTE: MAPA DE LMI

El Mapa de Porcentaje de Personas de Ingresos Bajos y Moderados del Condado de Butte muestra que la mayoría de las áreas designadas como LMI en el condado están concentradas en la parte este del condado, que se superpone con la parte este del Límite del Incendio 2018. Casi la totalidad de las ciudades de Biggs, Gridley y Oroville está designada como LMI.

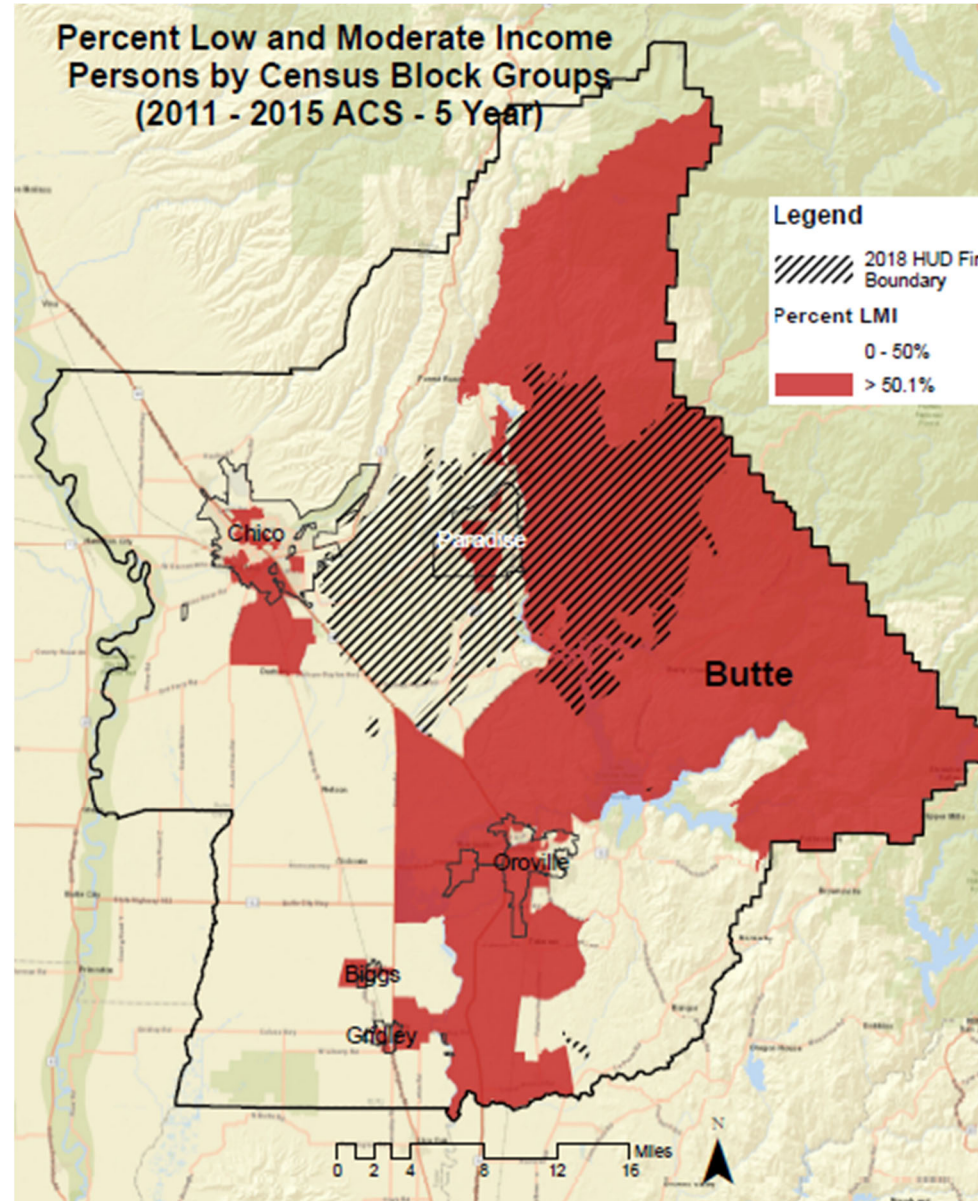

CONDADO DE BUTTE: MAPA DE OPORTUNIDADES

El Mapa de Áreas de Oportunidad TCAC/HCD 2021 del Condado de Butte muestra que la parte este del condado está definida como de “bajos recursos”, mientras que las partes oeste y norte del condado están categorizadas como de “más altos recursos”, “altos recursos” y “recursos moderados”. Gran parte de Oroville y el área no incorporada al norte de Oroville están categorizadas como de “alta segregación y pobreza”.

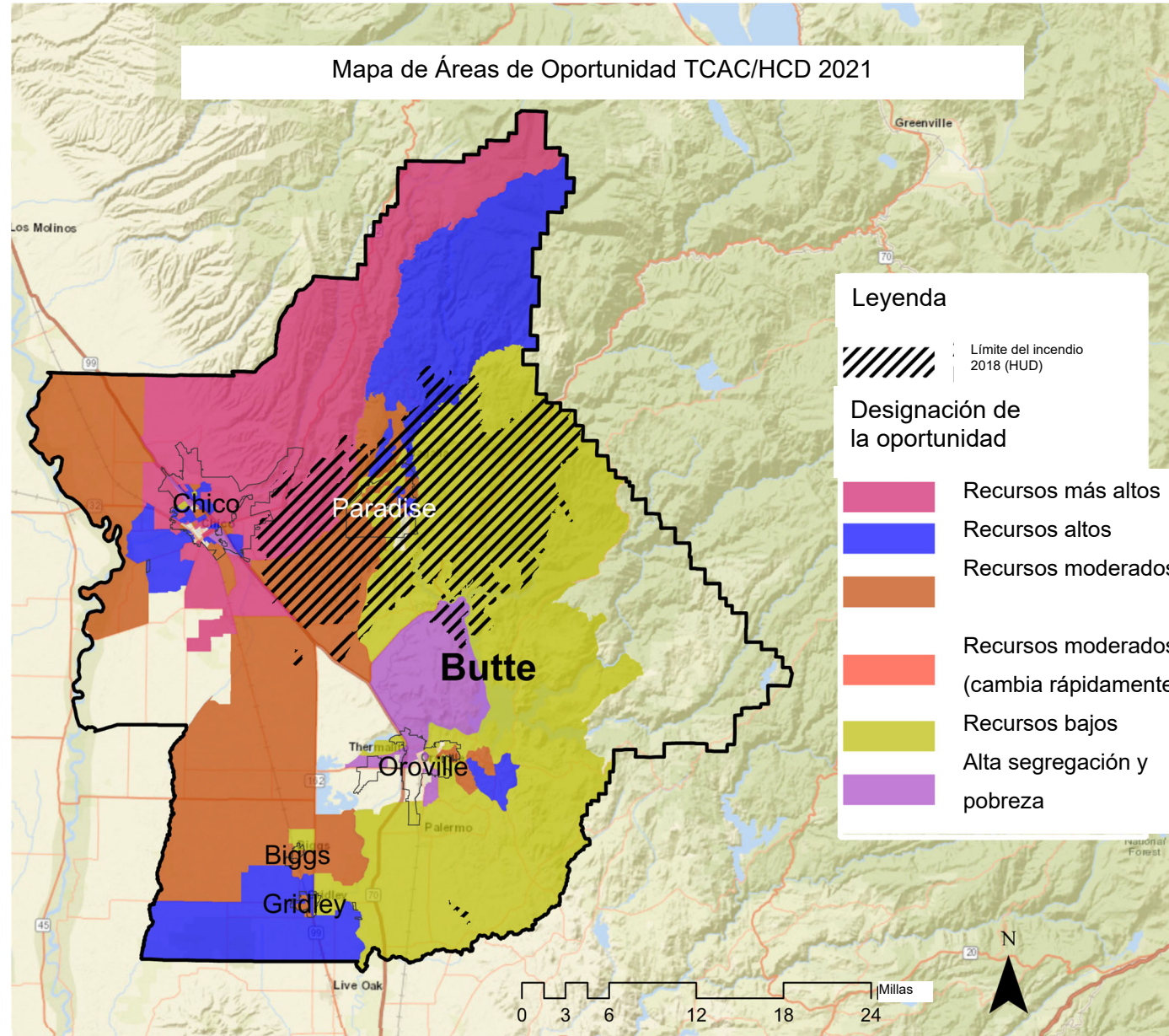

CONDADO DE BUTTE: MAPA DE POBLACIÓN MAYOR DE 65 AÑOS

El mapa de porcentaje de la población mayor de 65 años en el Condado de Butte muestra que la población mayor de 65 supera el 19.1% en los lados norte y este del condado y está por debajo del 19% en el sudoeste del condado. La mayoría del Límite del Incendio 2018 según el HUD tiene una población mayor de 65 que supera el 26.1%.

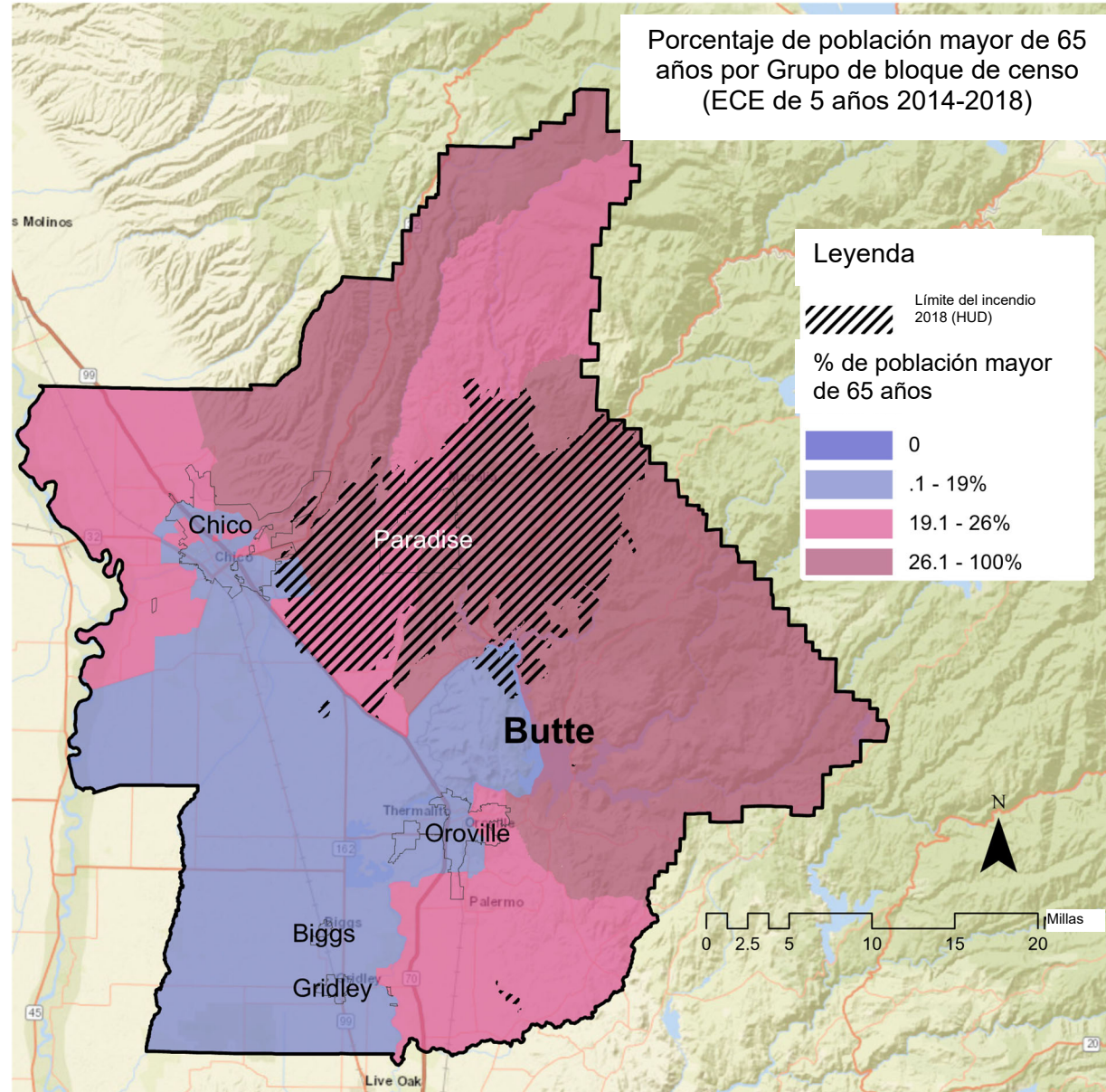

CONDADO DE BUTTE: MAPA DE TASA DE POBREZA

El mapa de porcentaje de tasa de pobreza del Condado de Butte muestra que la parte este del condado y parte del Límite del Incendio 2018 según el HUD tienen una tasa de pobreza que oscila entre el 50.1 y el 100%. La mayoría de la Ciudad de Paradise tiene una tasa de pobreza dentro del rango de 25.1 – 50% y la Ciudad de Chico tiene un rango de entre el 10.1% y más del 50%.

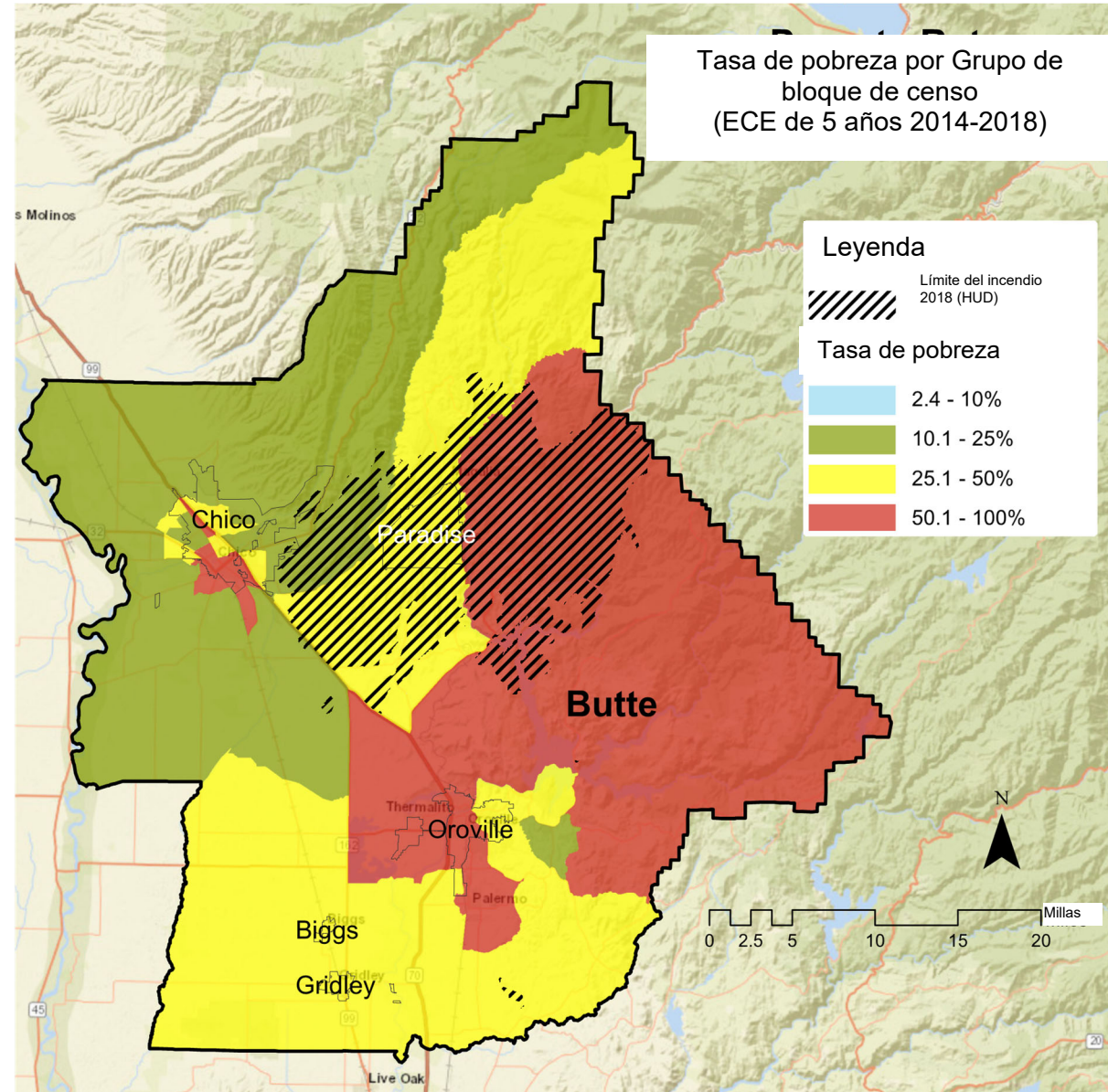

CONDADO DE BUTTE: MAPA DE RAZA – PORCENTAJE DE POBLACIÓN NEGRA O AFROAMERICANA

El mapa de porcentaje de población negra o afroamericana del Condado de Butte muestra que la población negra o afroamericana cae dentro del rango del 4-8% en la parte sudeste de la Ciudad de Chico y dentro del rango del 8.1 – 25% en Oroville central.

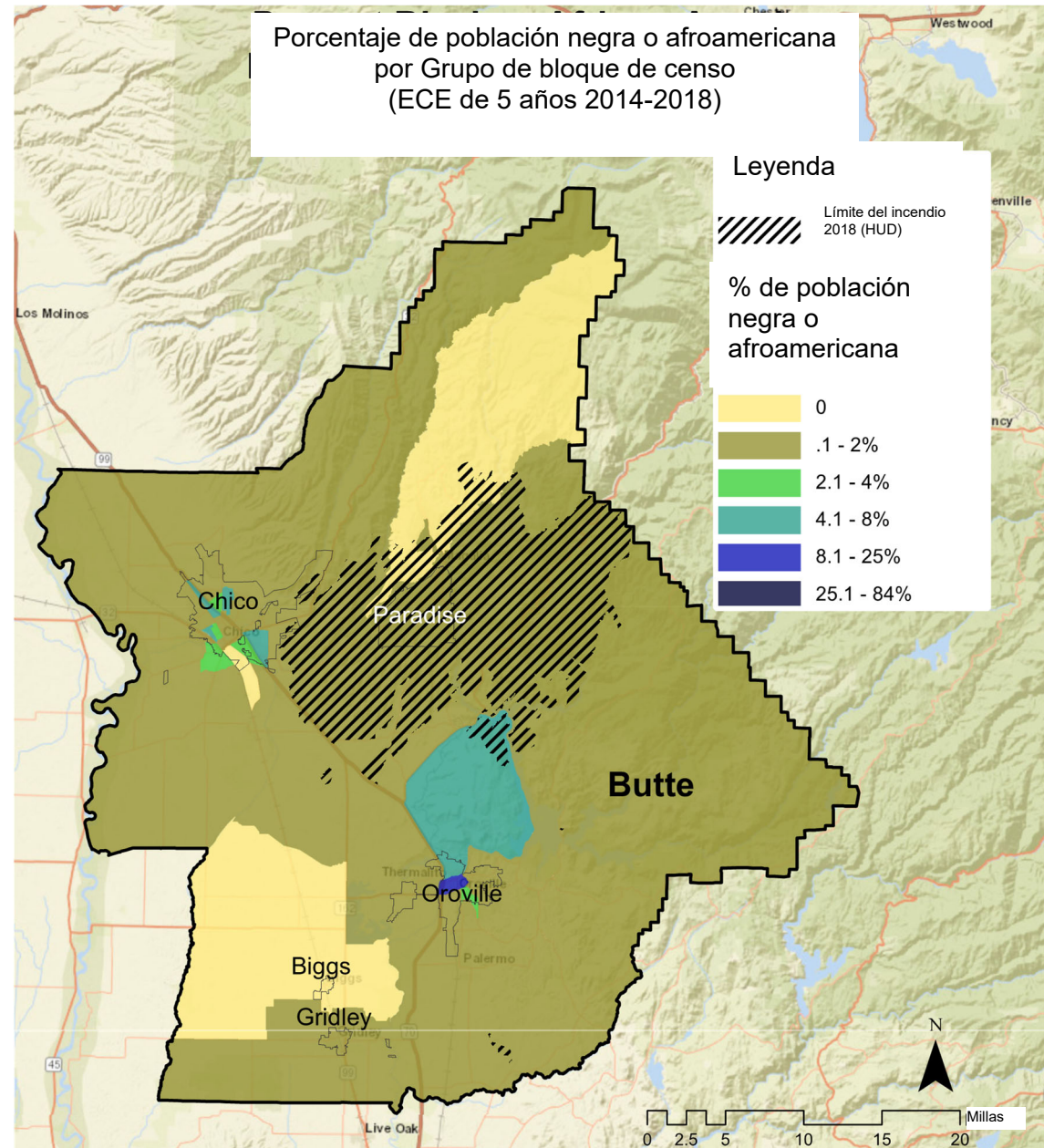

CONDADO DE BUTTE: MAPA DE RAZA – PORCENTAJE DE NATIVOS AMERICANOS Y NATIVOS DE ALASKA

El mapa de porcentaje de población nativa americana y nativa de Alaska del Condado de Butte muestra que estas poblaciones se encuentran dentro del rango del 2.1 – 4% en la parte este del condado y la parte este del Límite del Incendio 2018 según el HUD para el condado.

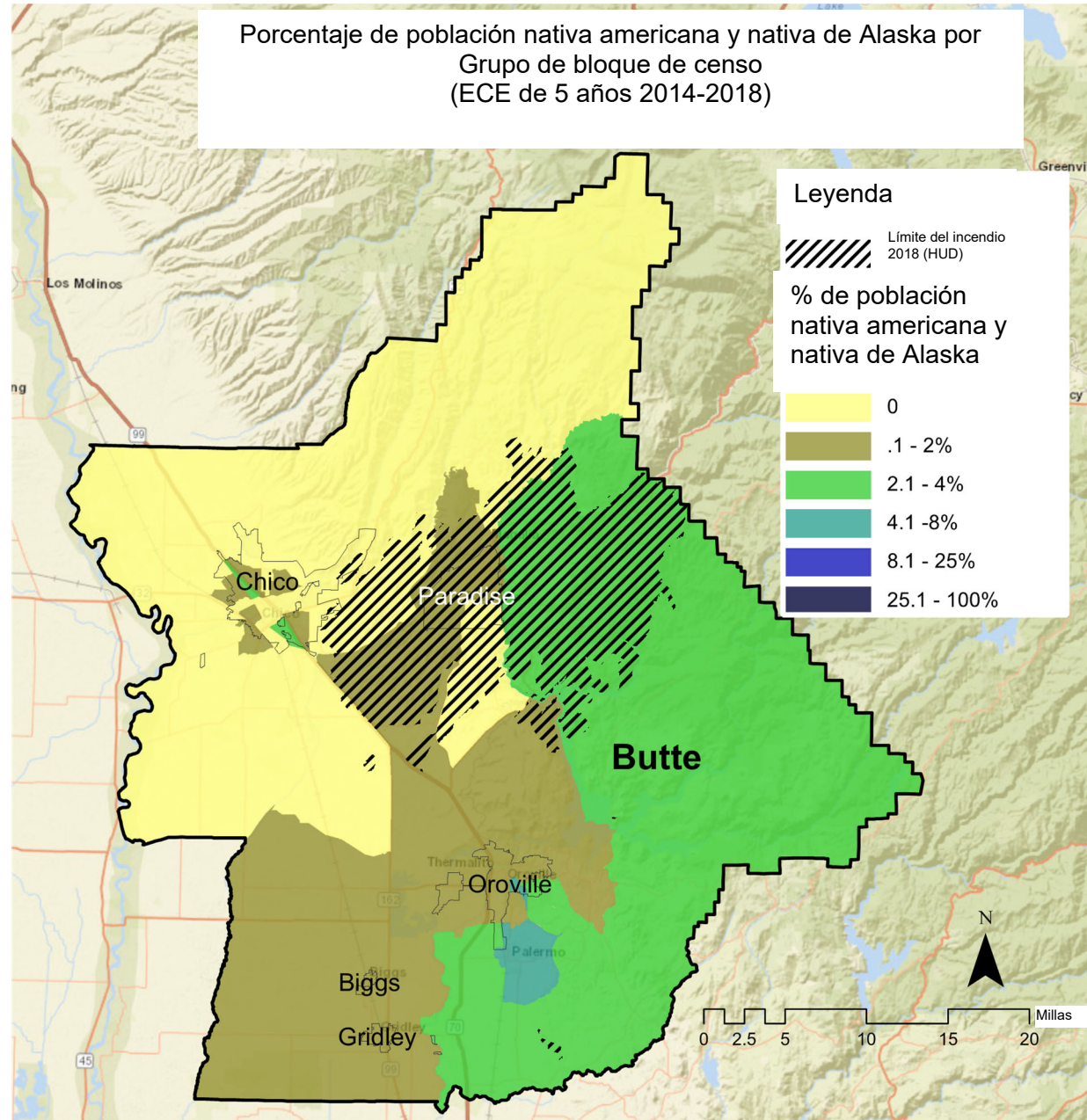

CONDADO DE BUTTE: MAPA DE RAZA – PORCENTAJE DE POBLACIÓN ASIÁTICA

El mapa de porcentaje de población asiática americana del Condado de Butte muestra que esta población cae dentro del rango del 8.1 – 25% alrededor de Oroville y en la esquina sudeste de Chico. La parte norte de Oroville tiene un grupo de bloque censal con una población asiática americana de entre el 25.1 y el 89%.

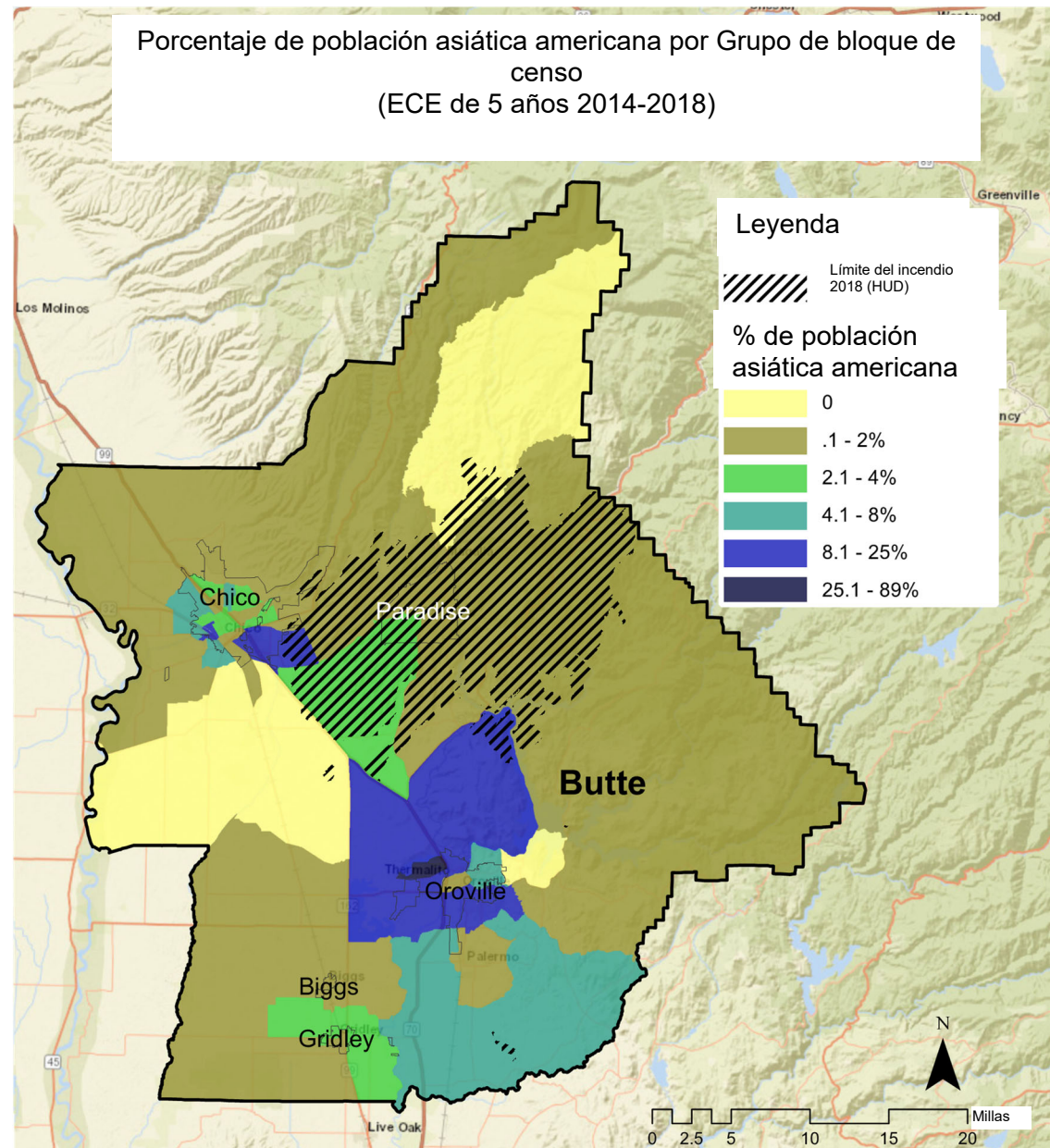

CONDADO DE BUTTE: MAPA DE RAZA/ETNIA – PORCENTAJE DE POBLACIÓN HISPANA

El mapa de porcentaje de población hispana del Condado de Butte muestra que esta población cae dentro del rango del 8.1 – 25% en todo el condado. La parte sudoeste del condado, incluida la totalidad de las ciudades de Biggs y Gridley, tiene una población hispana de entre el 25.1 y el 100%.

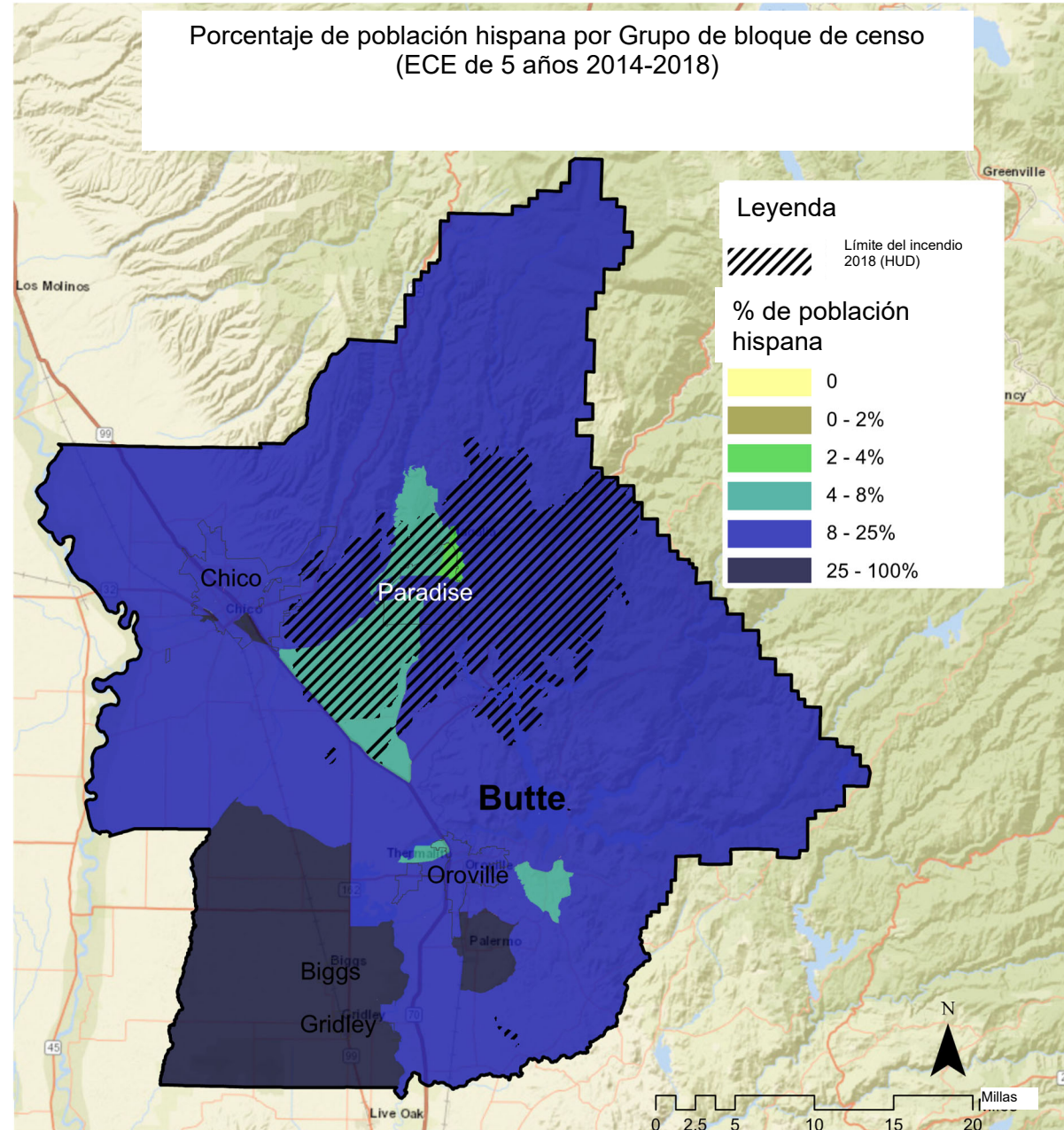

CONDADO DE BUTTE: MAPA DE RAZA – PORCENTAJE DE POBLACIÓN DE OTRA RAZA/MULTIRRACIAL

El mapa de porcentaje de población de otra raza o multirracial del Condado de Butte muestra que los residentes que se identifican como de otra raza o multirraciales caen dentro del porcentaje más alto de 8.1 – 25% en el norte de Paradise y las áreas aledañas no incorporadas, y hasta el este de Oroville.

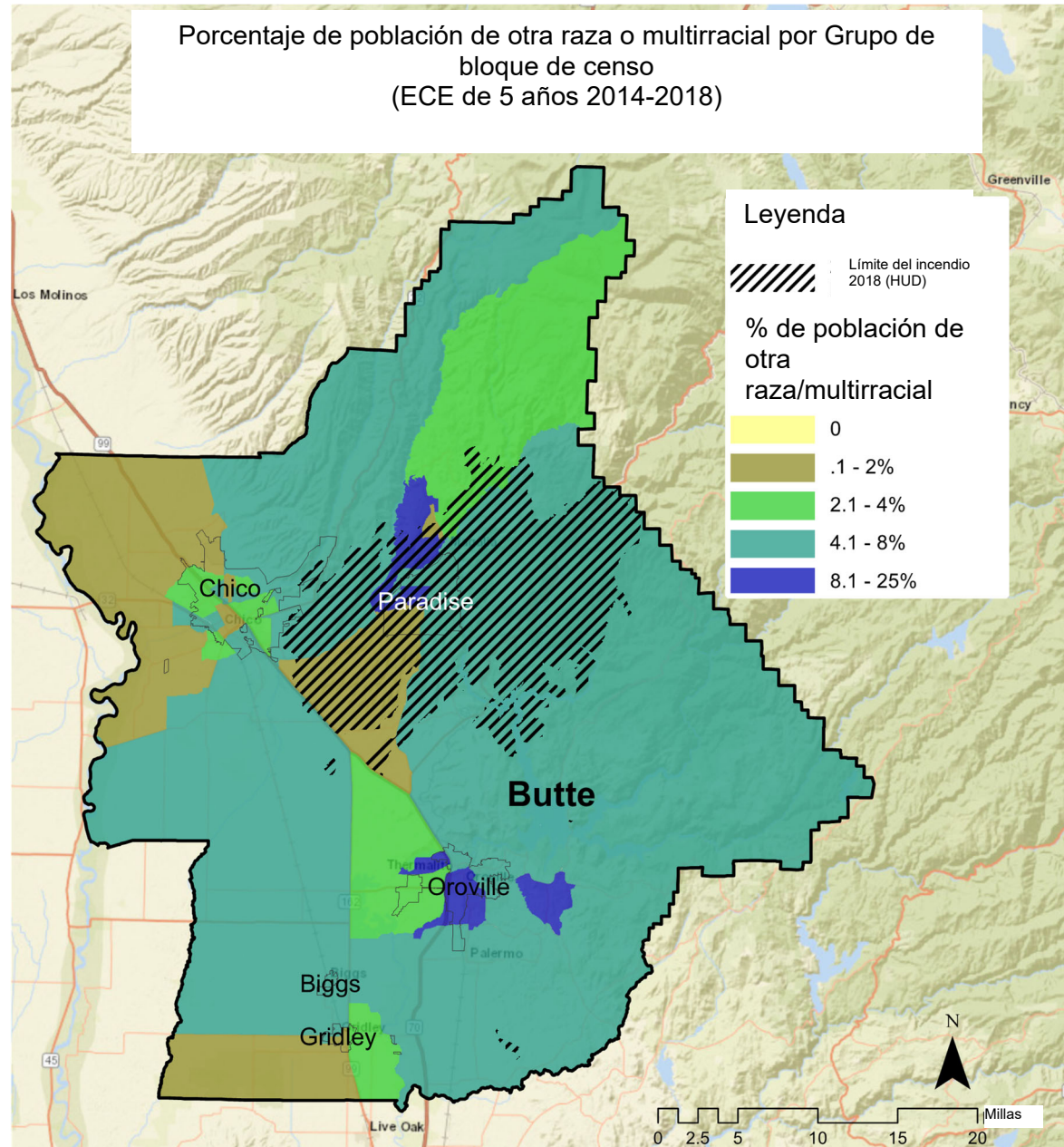

CONDADO DE LAKE: MAPA CAL ENVIRONS

El mapa de puntuación Cal Environ del Condado de Lake muestra una puntuación en el percentil del 40.1 – 60% en la mitad norte del condado que se cruza con el Límite del Incendio 2018 según el HUD. La parte sudoeste de Clearlake tiene una puntuación en el rango percentil del 80.1 – 100%.

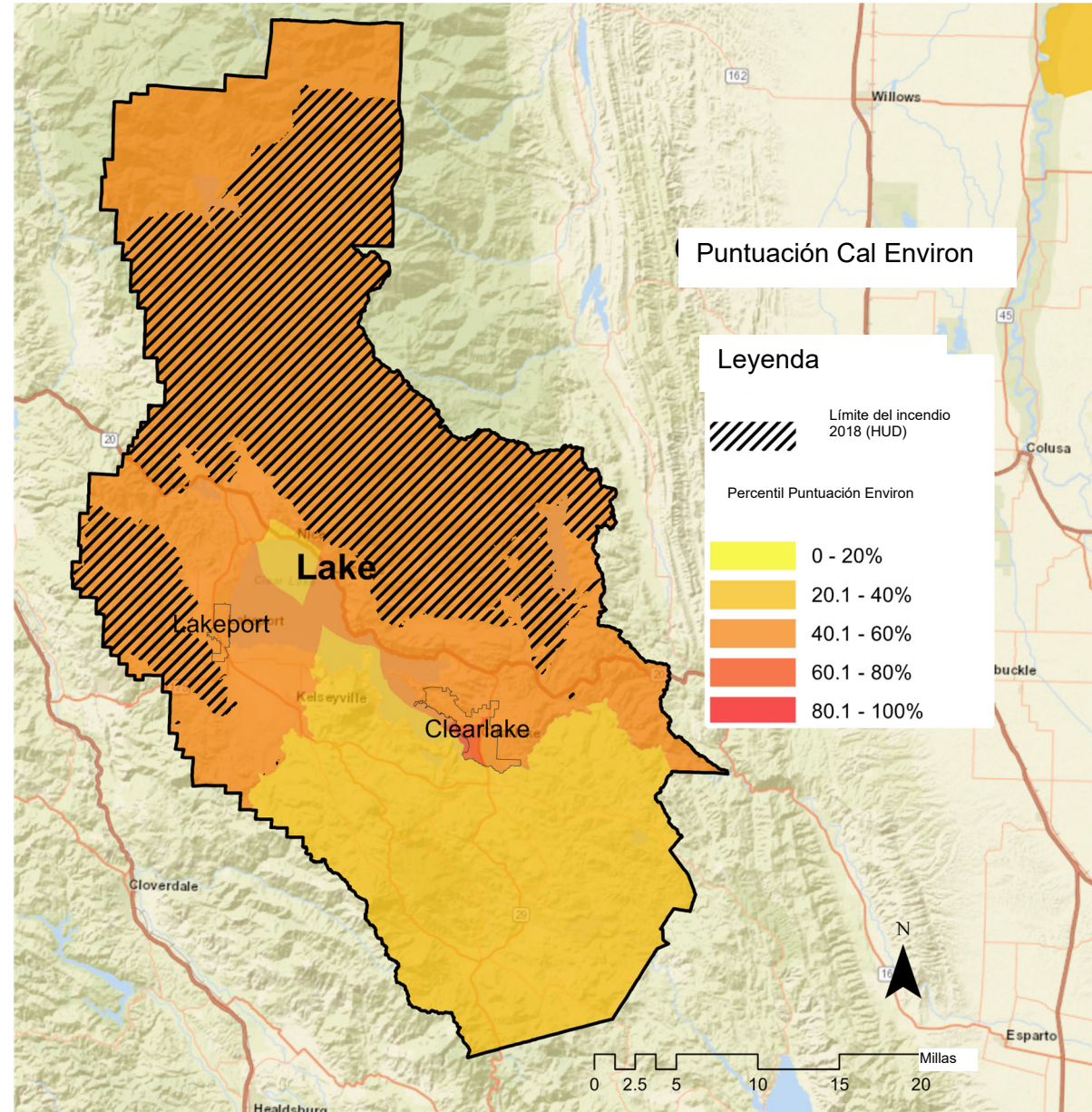

CONDADO DE LAKE: MAPA DE AISLAMIENTO LINGÜÍSTICO

El mapa de percentil de aislamiento lingüístico del Condado de Lake muestra que todos los grupos de bloques censales en la totalidad del condado están lingüísticamente aislados en un 0 – 5%, con la excepción de la parte del medio del condado, de donde no hay datos.

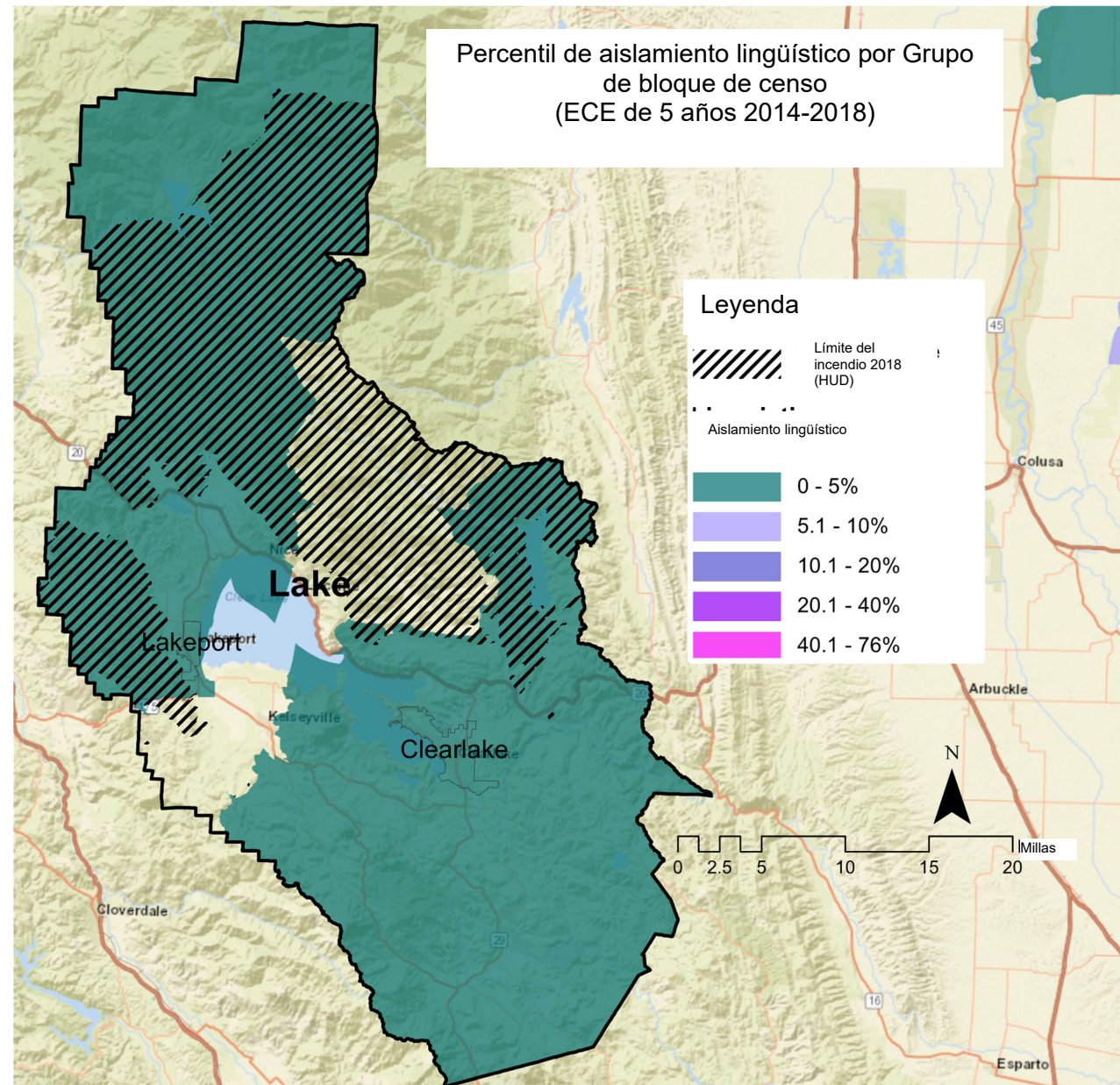

CONDADO DE LAKE: MAPA DE LMI

El Mapa de Porcentaje de Personas de Ingresos Bajos y Moderados del Condado de Lake muestra que la mayoría de las áreas designadas como LMI en el condado están concentradas en la parte noroeste del Condado de Lake, que se cruza con la parte del medio del Límite del Incendio 2018. Casi toda Clearlake está designada como LMI.

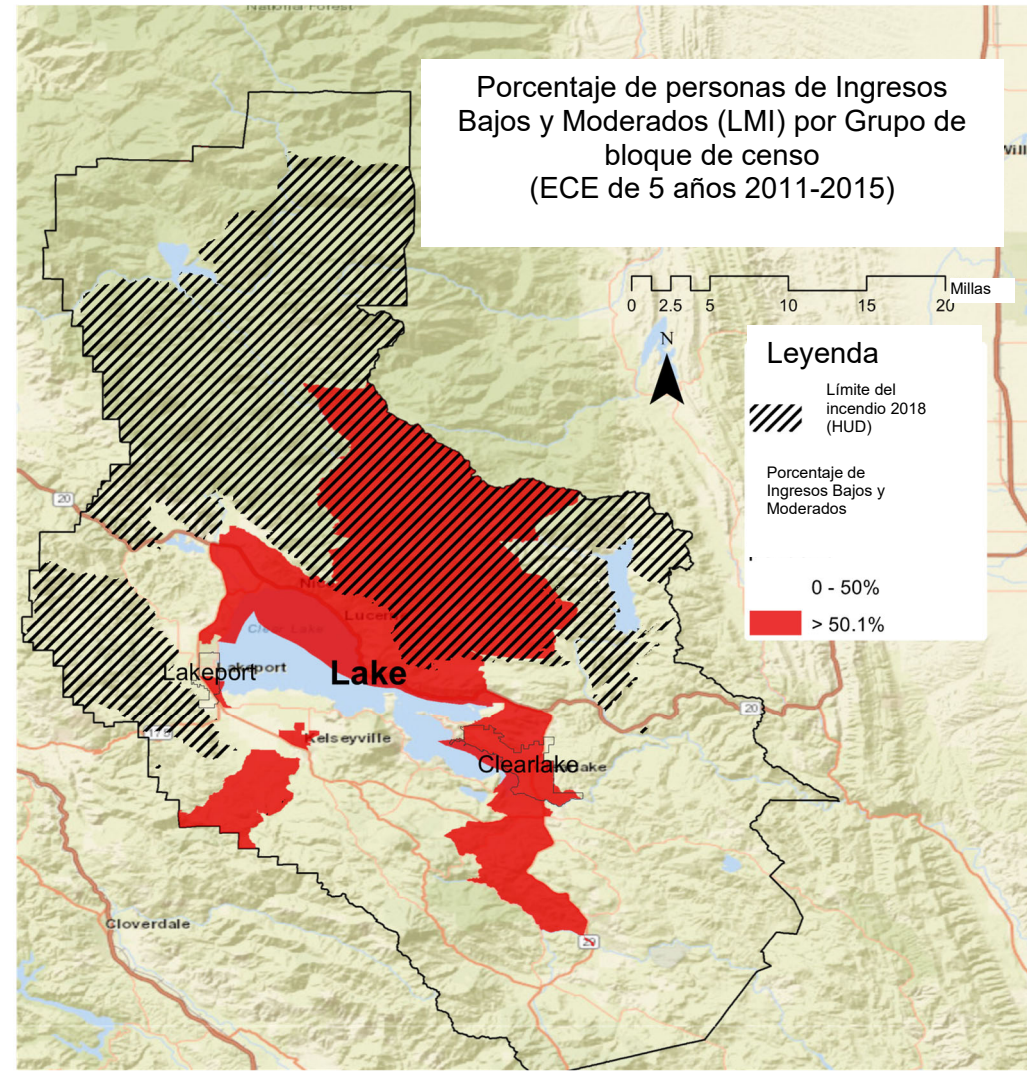

CONDADO DE LAKE: MAPA DE OPORTUNIDADES

El Mapa de Áreas de Oportunidad TCAC/HCD 2021 del Condado de Lake muestra que la parte este del condado está definida como de “bajos recursos”, mientras que las partes oeste y norte del condado están categorizadas como de “más altos recursos” y “altos recursos”. Lakeport es de “más altos recursos” casi en su totalidad, y gran parte de Clearlake es de “bajos recursos” o “alta segregación y pobreza”.

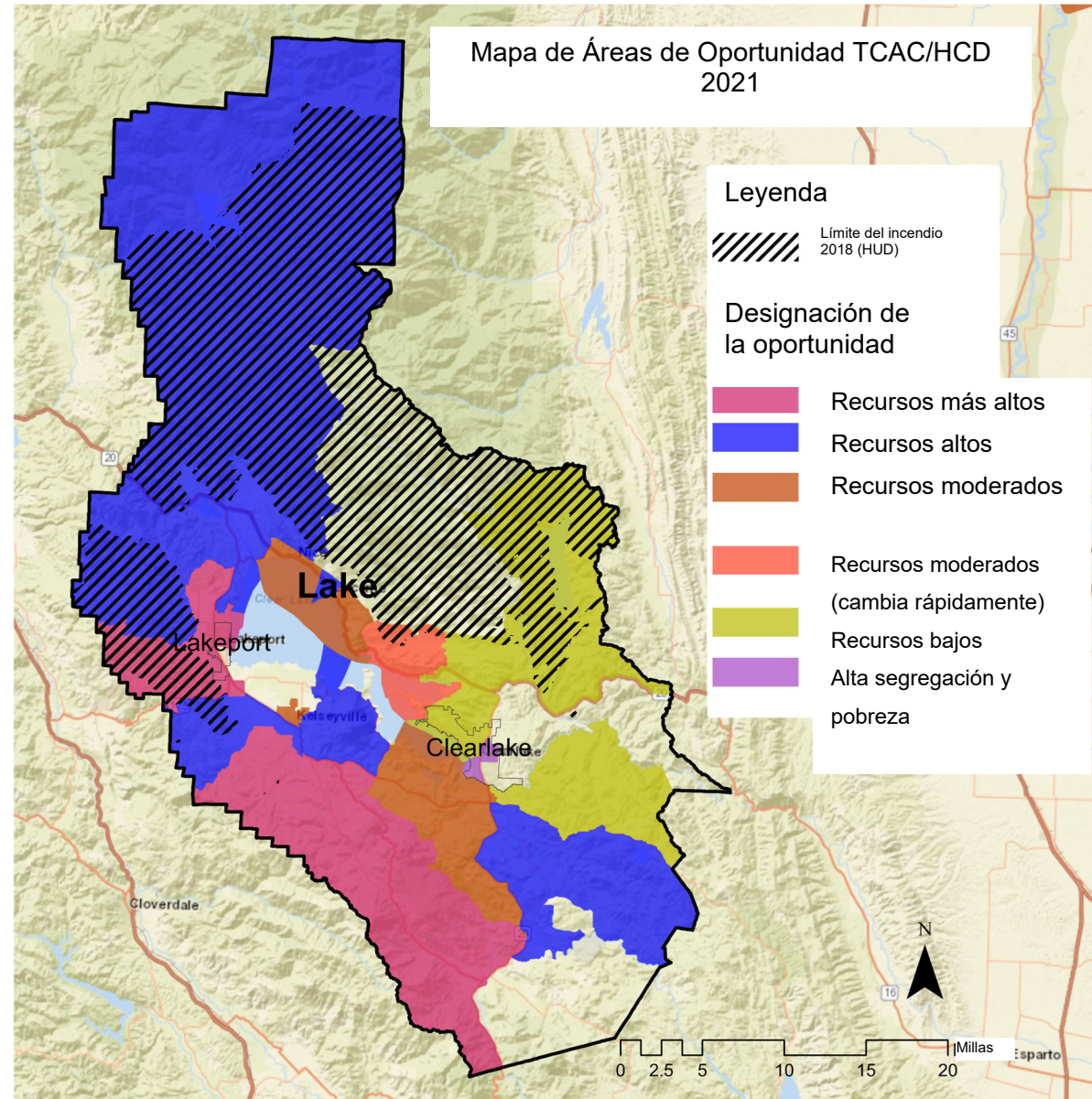

CONDADO DE LAKE: MAPA DE POBLACIÓN MAYOR DE 65 AÑOS

El mapa de porcentaje de la población mayor de 65 del Condado de Lake muestra que la mayoría del Condado, incluida la mayoría del Límite del Incendio 2018 según el HUD, tiene una población mayor de 65 años de entre el 19.1 y el 26%. La porción sur de Clearlake y una parte del Límite del Incendio 2018 según el HUD tienen una población mayor de 65 que representa el 1 – 19% de la población.

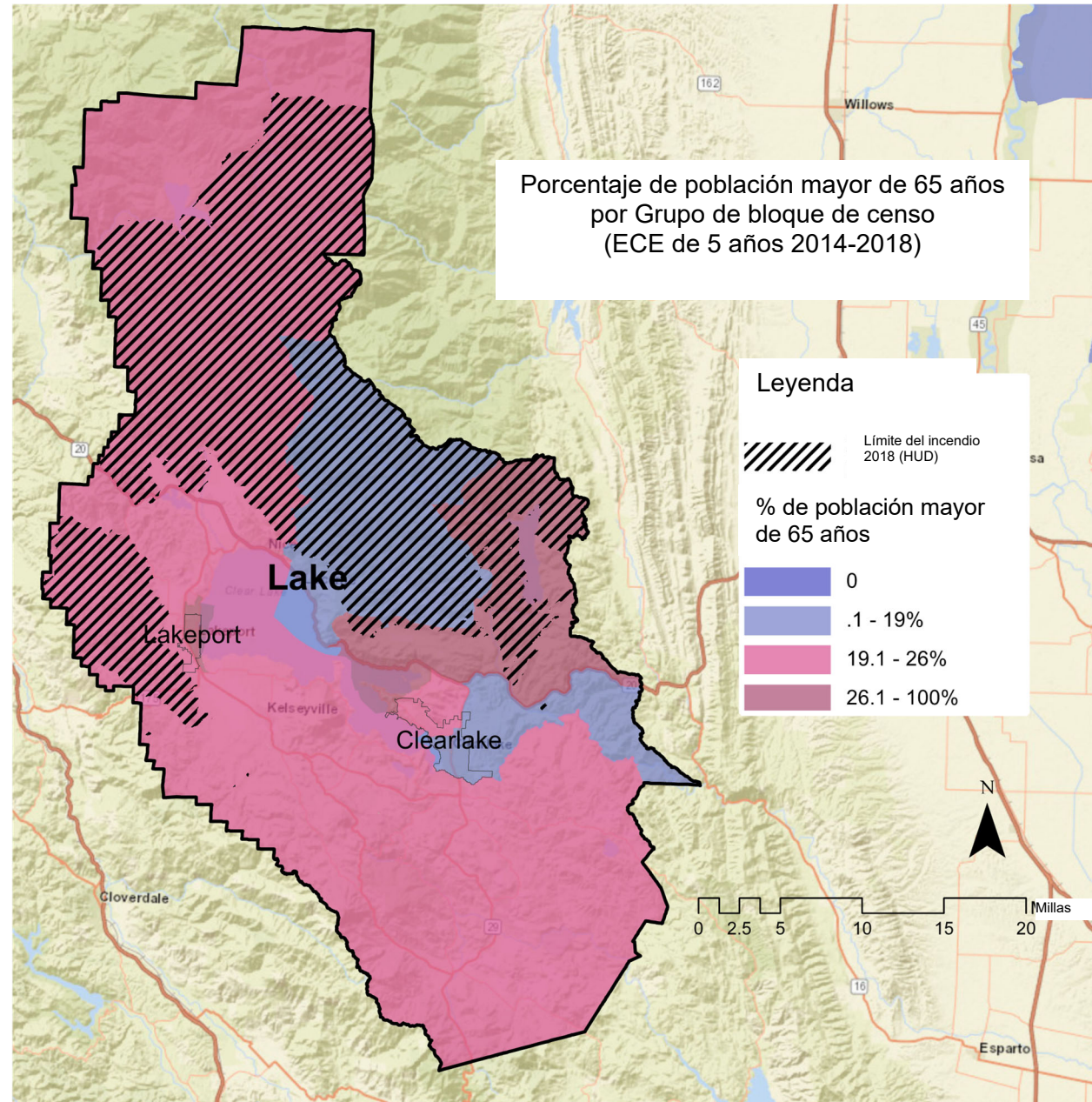

CONDADO DE LAKE: MAPA DE TASA DE POBREZA

El mapa de porcentaje de tasa de pobreza del Condado de Lake muestra que la mayoría del condado y del Límite del Incendio 2018 tienen una tasa de pobreza que oscila entre el 25.1 y el 50%. Sin embargo, la totalidad de Clearlake y el centro del condado tienen una tasa de pobreza de entre 50.1 – 100%.

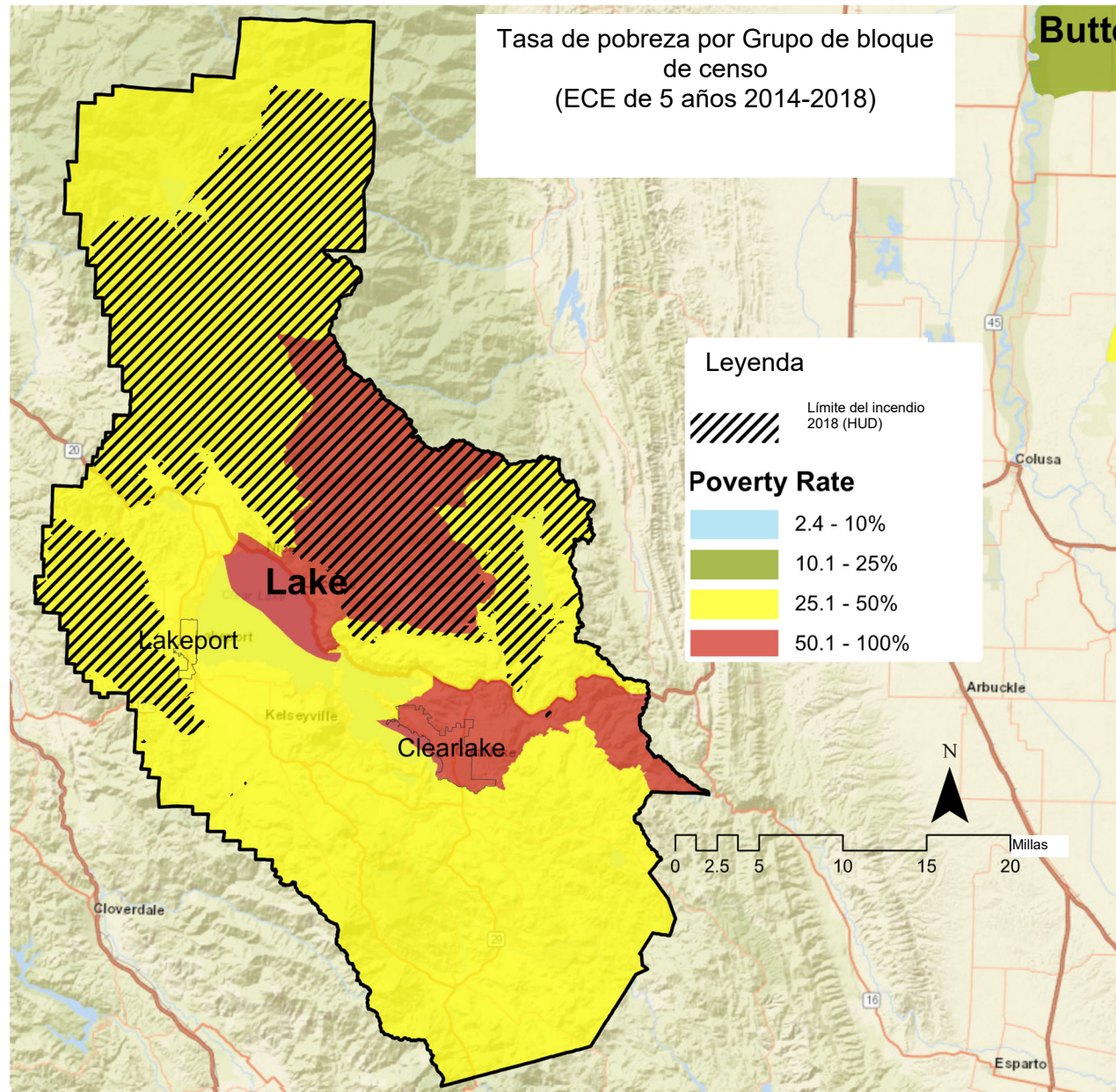

CONDADO DE LAKE: MAPA DE RAZA – PORCENTAJE DE POBLACIÓN NEGRA O AFROAMERICANA

El mapa de porcentaje de población negra o afroamericana del Condado de Lake muestra que la población negra o afroamericana cae entre el 2.1-4% en el centro del condado y en el cruce con el Límite del Incendio 2018 según el HUD. La población negra o afroamericana cae dentro del rango del 8.1 – 25% en la parte norte de Clearlake.

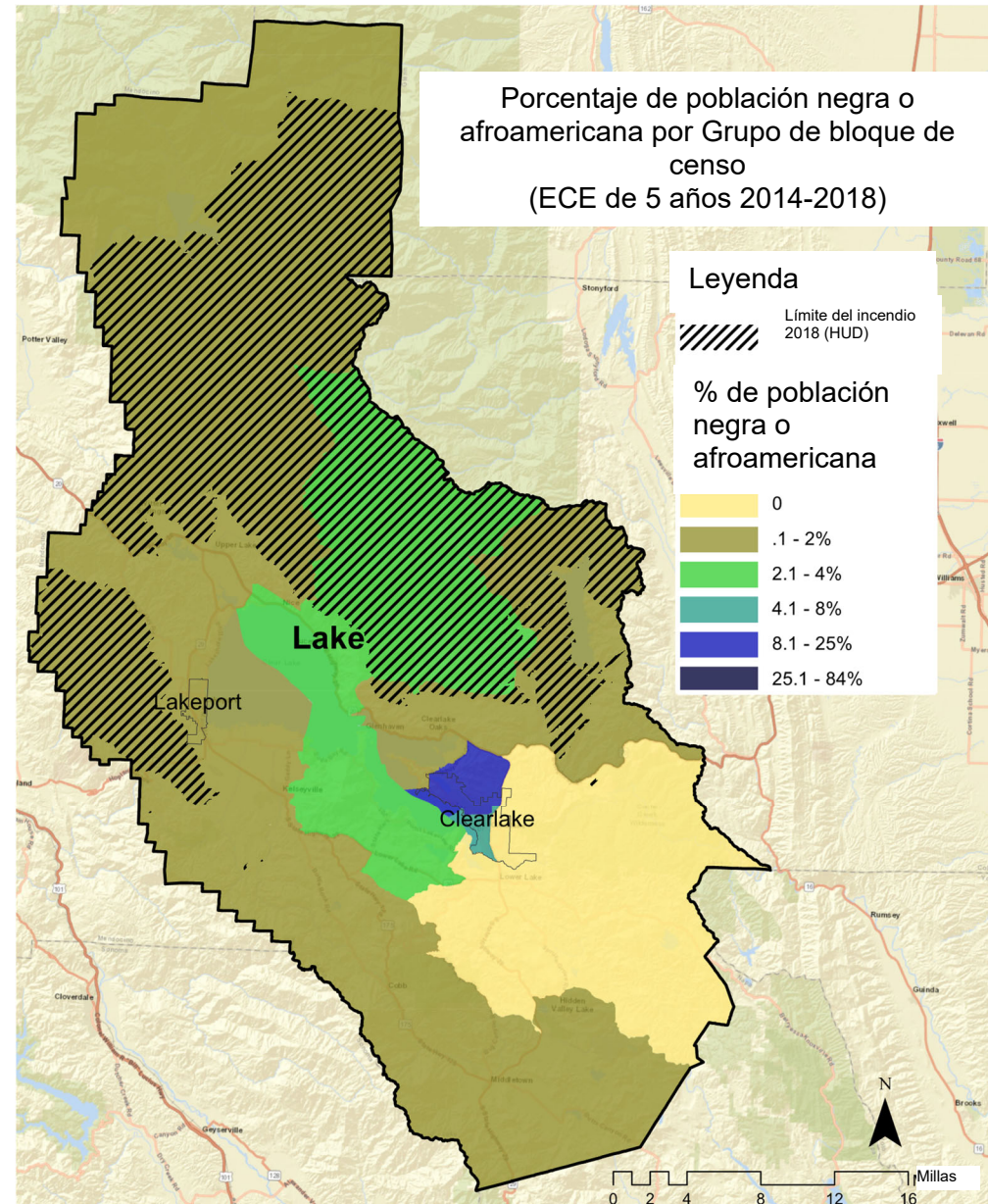

CONDADO DE LAKE: MAPA DE RAZA – PORCENTAJE DE NATIVOS AMERICANOS Y NATIVOS DE ALASKA

El mapa de porcentaje de población nativa americana y nativa de Alaska del Condado de Lake muestra que estas poblaciones se encuentran entre el 8.1 – 25% en la parte norte del condado y se cruza con aproximadamente la mitad del Límite del Incendio 2018 según el HUD, que es mayormente en partes del condado cuya población es nativa americana y nativa de Alaska en al menos un 4.1%. Esta población cae dentro del rango de 4.1 – 8% en la mayoría de Lakeport y Clearlake.

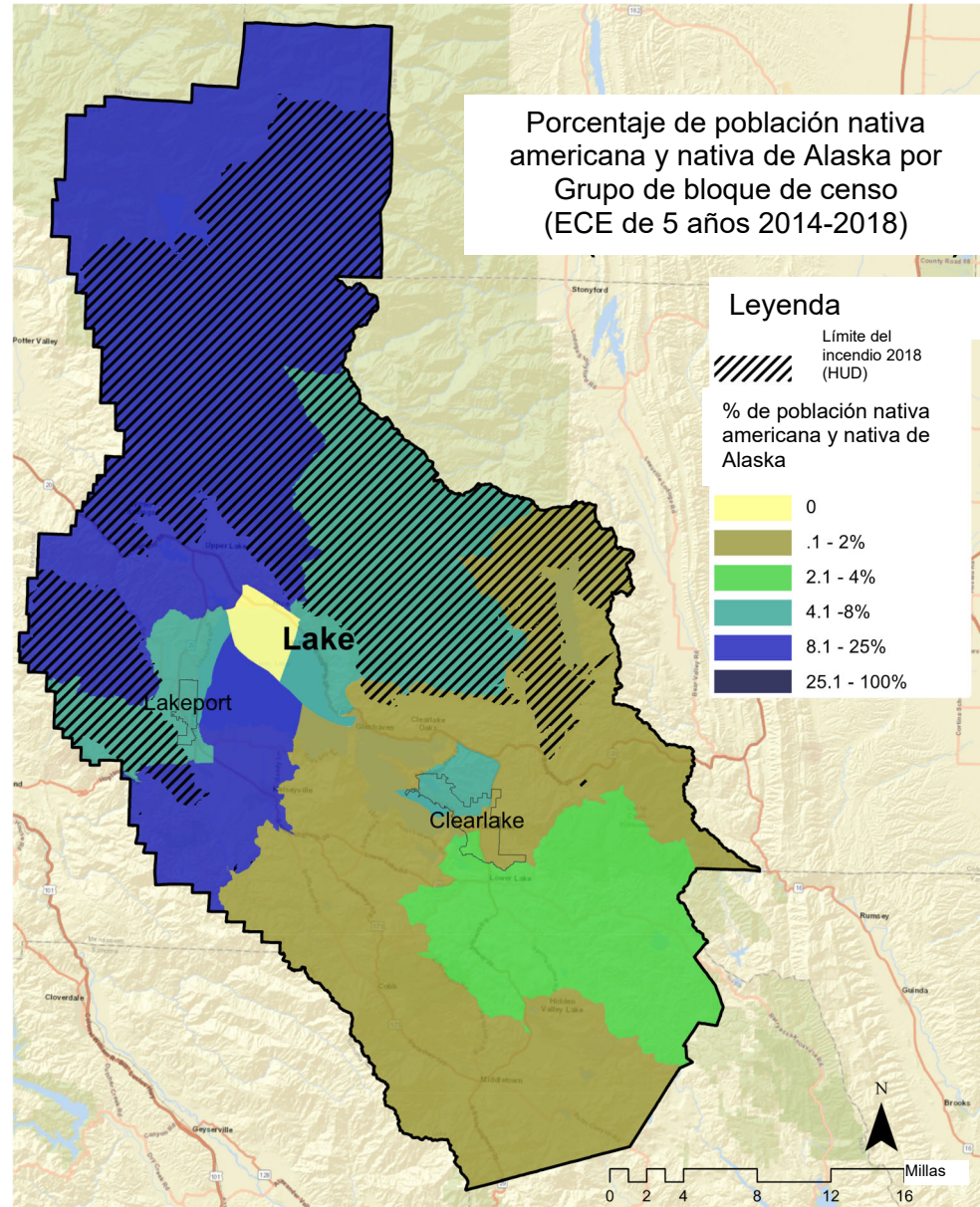

CONDADO DE LAKE: MAPA DE RAZA – PORCENTAJE DE POBLACIÓN ASIÁTICA

El mapa de porcentaje de población asiática americana del Condado de Lake muestra que esta población cae dentro del rango del 2.1 – 4% en la parte norte del condado que se cruza con el Límite del Incendio 2018 según el HUD. Esta población es de menos del 2% en Clearlake y de entre el 4.1 y el 8% en Lakeport.

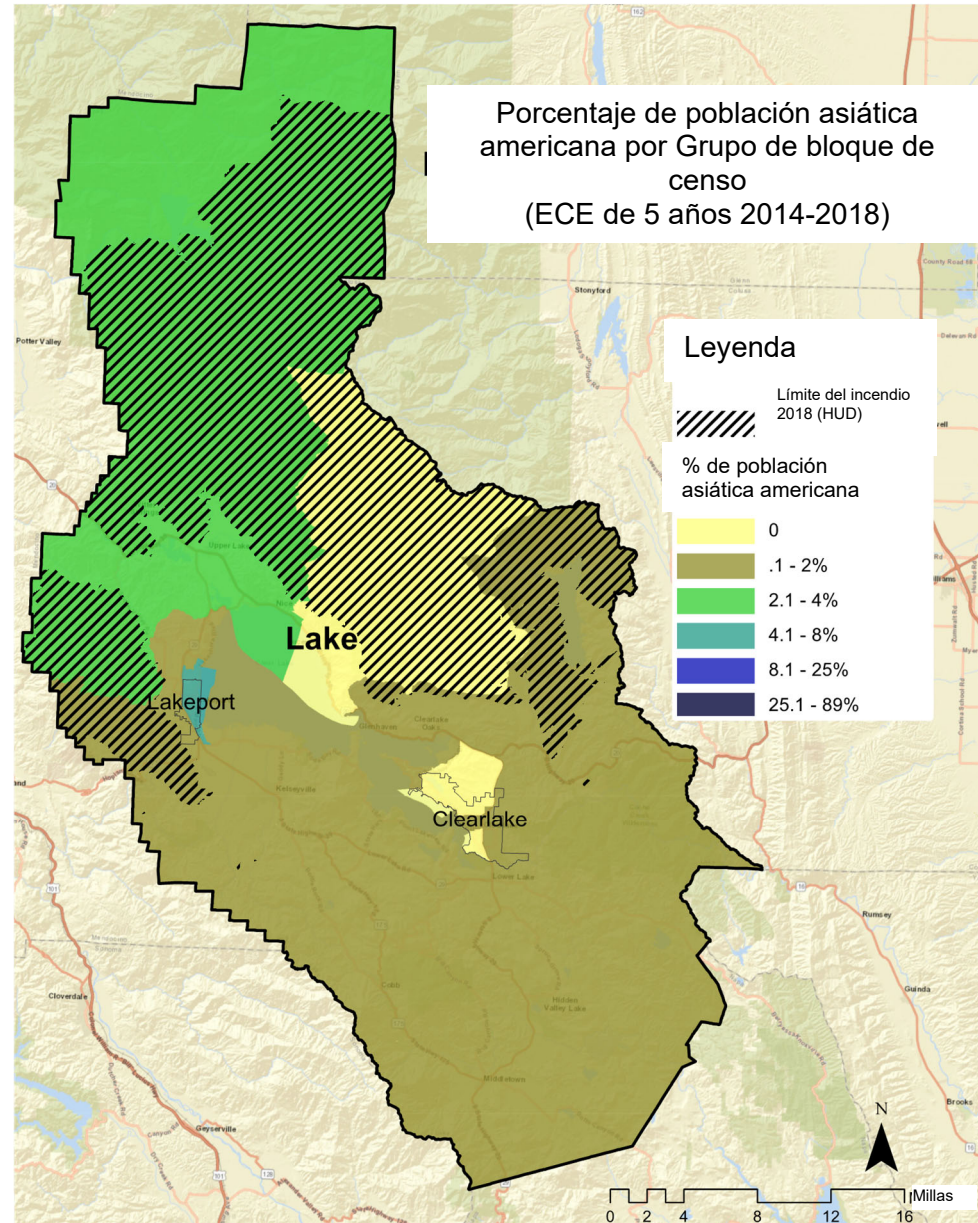

CONDADO DE LAKE: MAPA DE RAZA/ETNIA – PORCENTAJE DE POBLACIÓN HISPANA

El mapa de porcentaje de población hispana del Condado de Lake muestra que esta población cae dentro del rango del 8.1 – 25% en todo el condado. La parte sudoeste del condado, incluida la totalidad de las ciudades de Biggs y Gridley, tiene una población hispana de entre el 25.1 y el 100%.

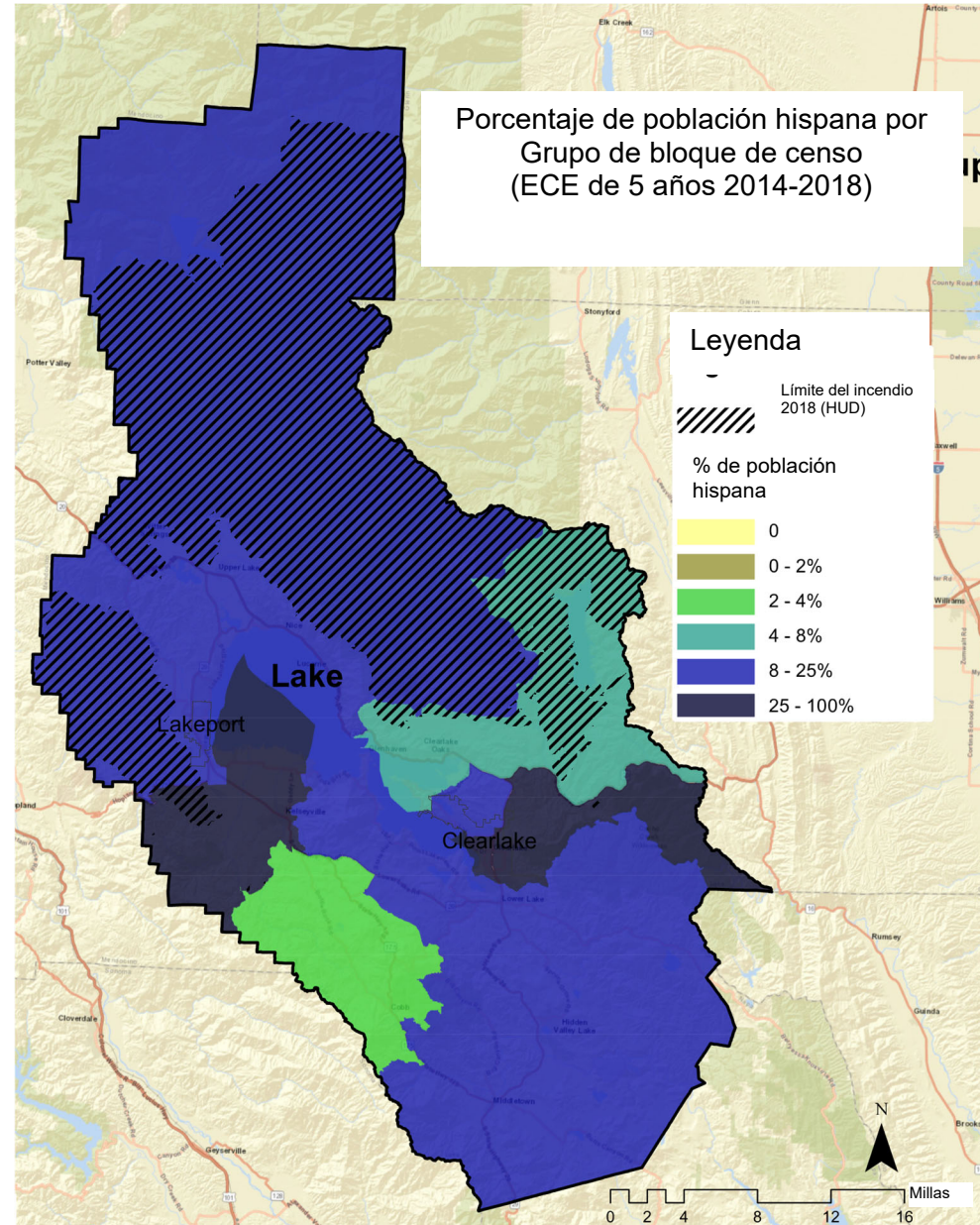

CONDADO DE LAKE: MAPA DE RAZA – PORCENTAJE DE POBLACIÓN DE OTRA RAZA/MULTIRRACIAL

El mapa de porcentaje de población de otra raza o multirracial del Condado de Lake muestra que los residentes que se identifican como de otra raza o multirraciales caen dentro del porcentaje más alto de 4.1 - 8% en el área no incorporada al norte de Clearlake y al noreste de Lakeport. La población de otra raza/multirracial tanto en Clearlake como en Lakeport está mayormente en el rango del 1 – 2%.

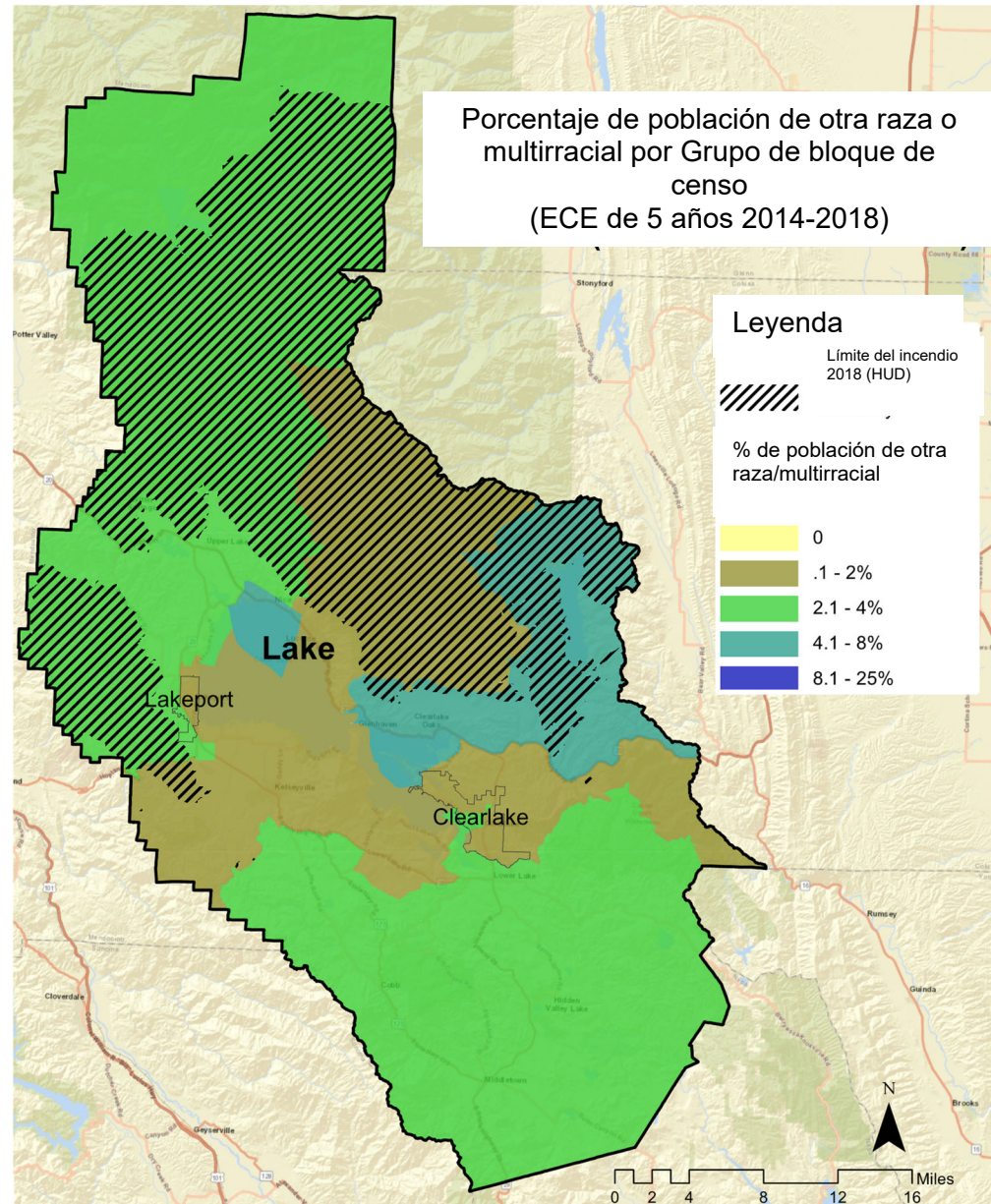

CONDADO DE LOS ÁNGELES: MAPA CAL ENVIRONS

El mapa de puntuación Cal Environ del Condado de Los Ángeles muestra la puntuación más alta alrededor de la Ciudad de Los Ángeles y en la parte noreste del condado. El área que se cruza con el límite del incendio 2018 según el HUD tiene puntuaciones de entre 0-40.

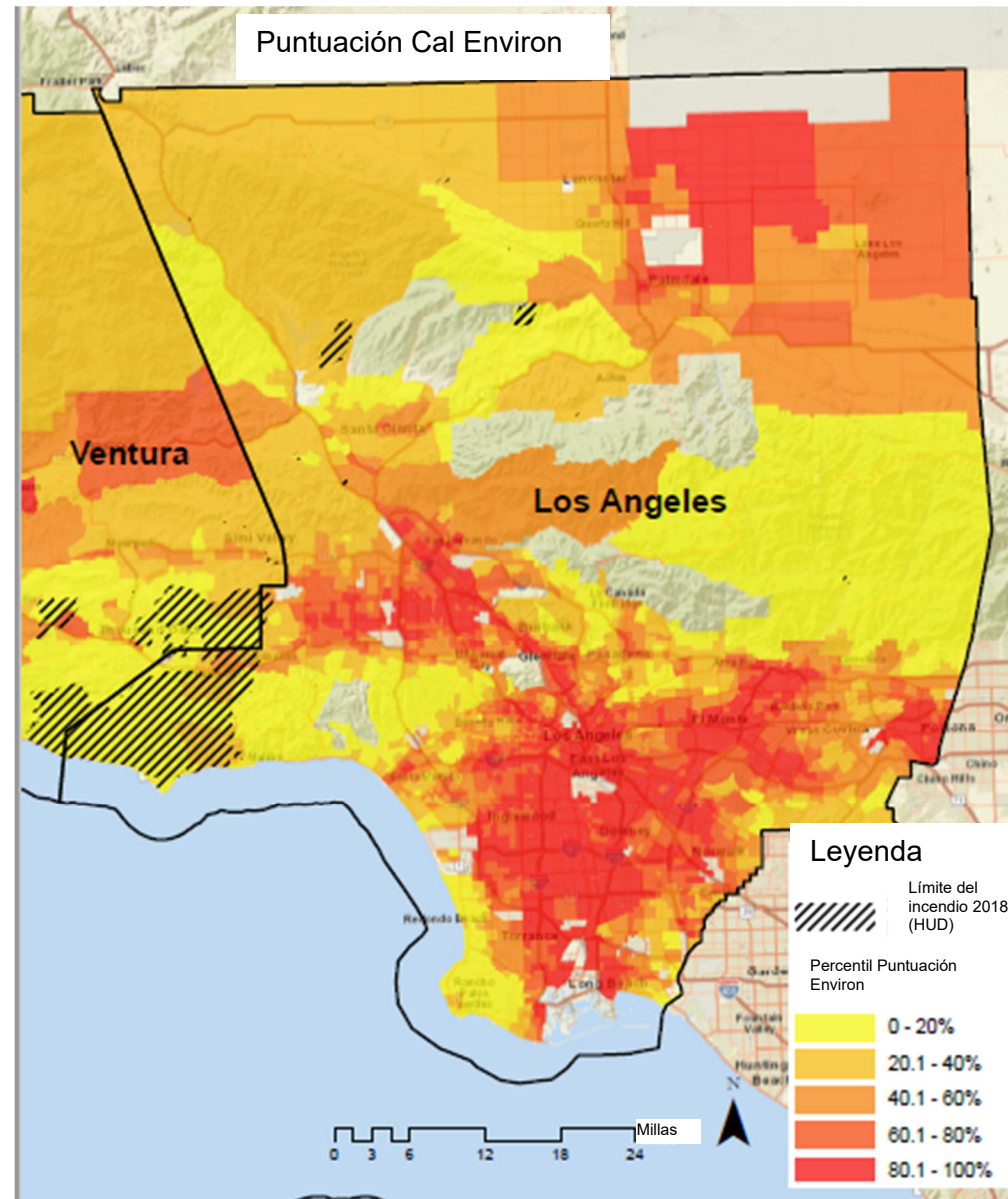

CONDADO DE LOS ÁNGELES: MAPA DE AISLAMIENTO LINGÜÍSTICO

El mapa de percentil de aislamiento lingüístico del Condado de Los Ángeles muestra que la población más lingüísticamente aislada está concentrada alrededor de Los Ángeles y en la porción sur del condado, con mayormente el 20.1 – 40% de la población lingüísticamente aislada con algunos espacios con el 40.1 – 76% de la población lingüísticamente aislada. Una pequeña porción del Límite del Incendio 2018 según el HUD se encuentra en un área lingüísticamente aislada.

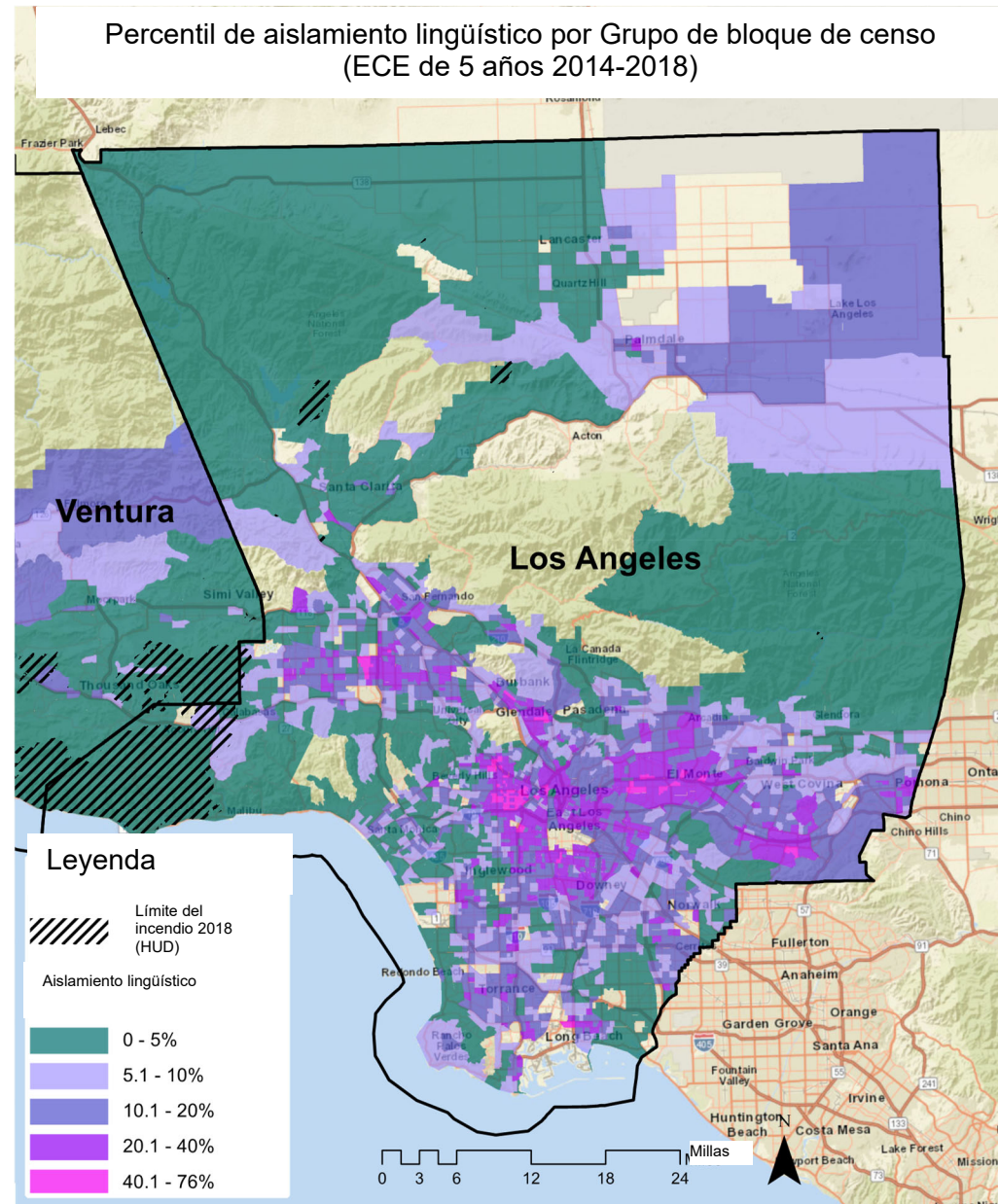

CONDADO DE LOS ÁNGELES: MAPA DE LMI

El mapa de porcentaje de personas de ingresos bajos y moderados del Condado de Los Ángeles muestra que las áreas designadas como LMI existen mayormente en torno a la Ciudad de Los Ángeles, el medio del condado, y en el noroeste del condado. Solo una pequeña porción del Límite del Incendio 2018 según el HUD se encuentra en un área LMI.

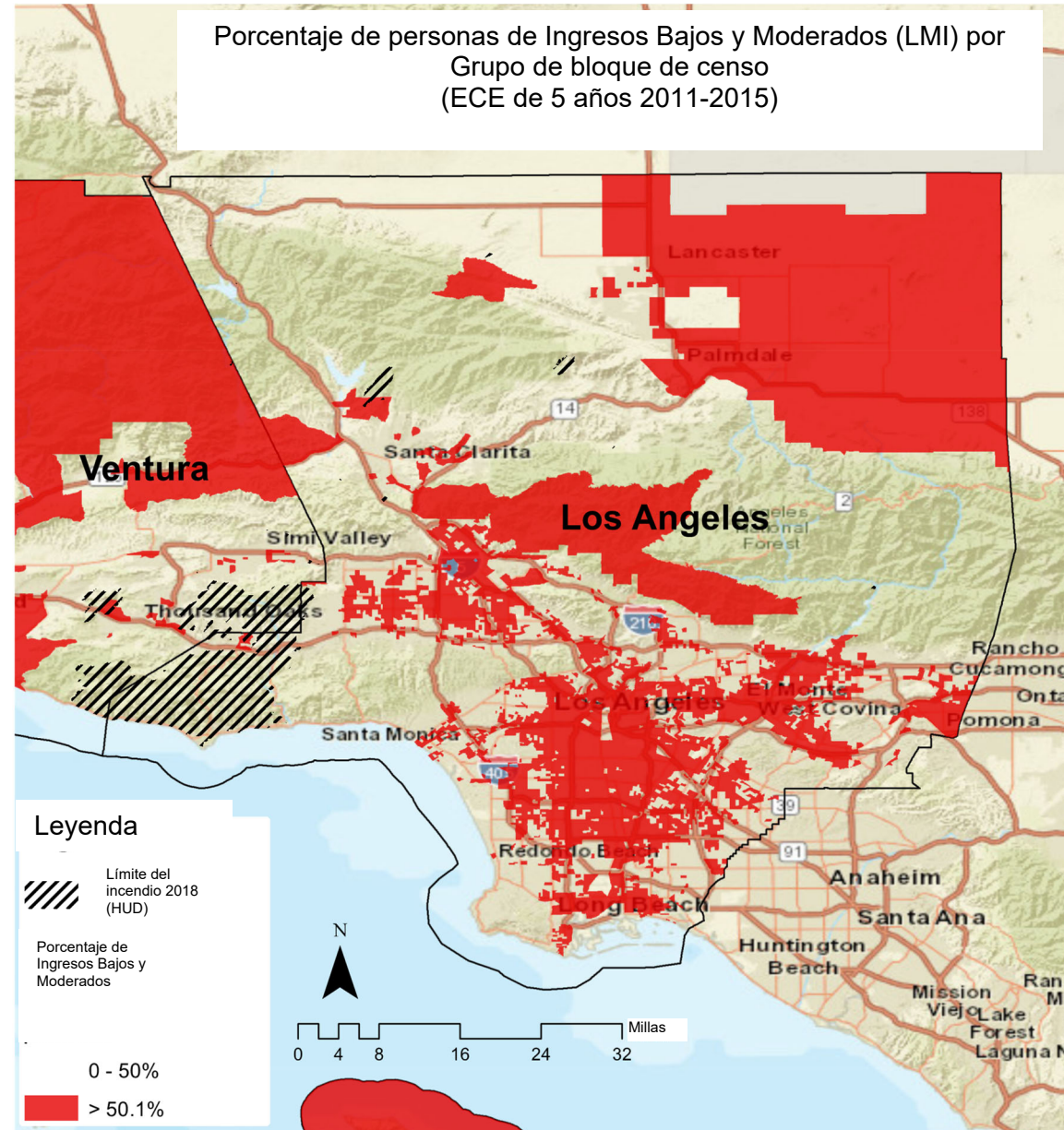

CONDADO DE LOS ÁNGELES: MAPA DE OPORTUNIDADES

El Mapa de Áreas de Oportunidad TCAC/HCD 2021 del Condado de Los Ángeles muestra que las áreas de más altos recursos del Condado de Los Ángeles se encuentran alrededor de la costa y la parte oeste del condado. Los altos niveles de pobreza y segregación están centrados alrededor del metro de la Ciudad de Los Ángeles. Hay áreas categorizadas como de “bajos recursos” en el noreste del condado y en torno al metro de la Ciudad de Los Ángeles.

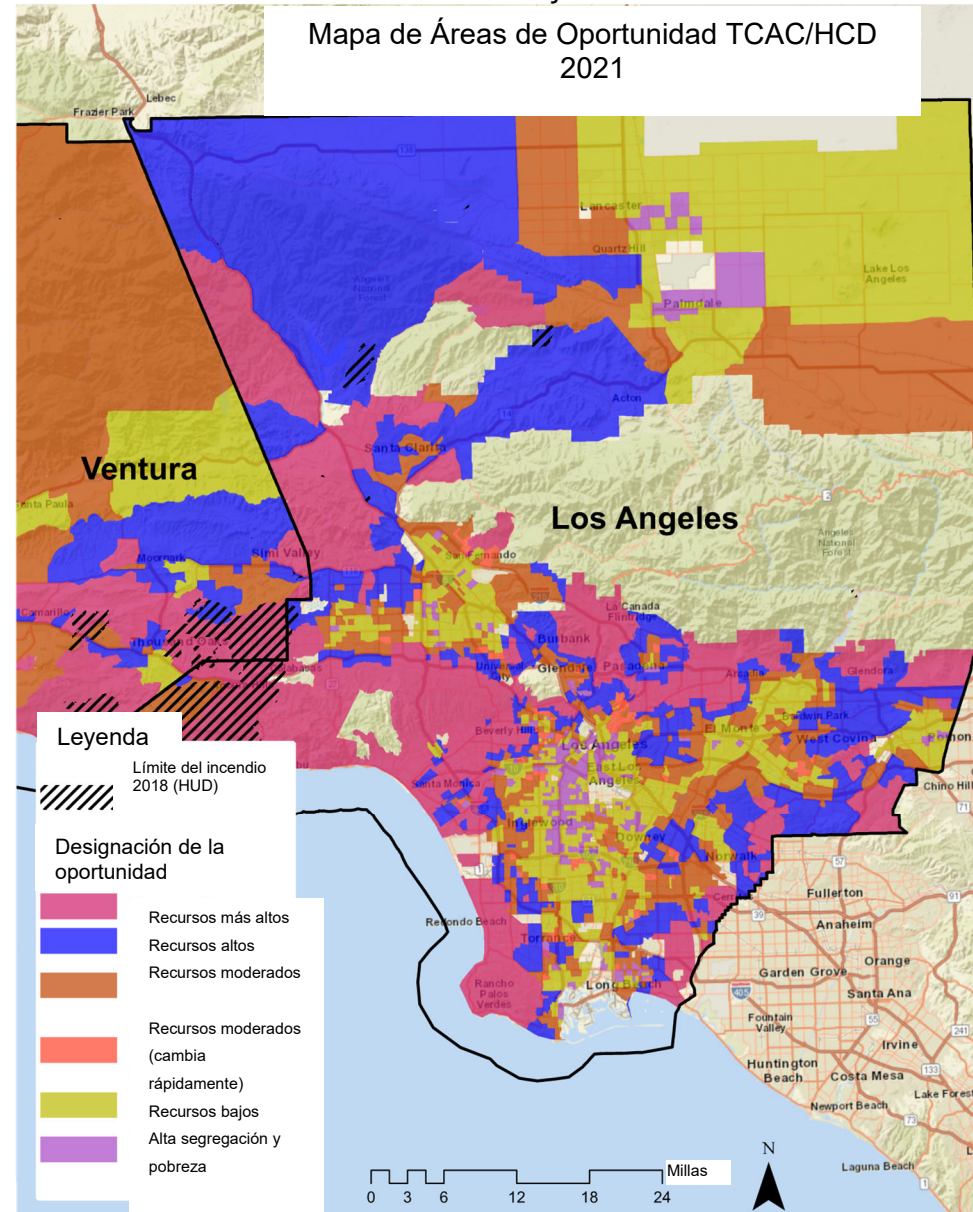

CONDADO DE LOS ÁNGELES: MAPA DE POBLACIÓN MAYOR DE 65 AÑOS

El mapa de porcentaje de la población mayor de 65 del Condado de Los Ángeles muestra que la población mayor de 65 años es variable, con espacios con entre el 19-1 y el 26% y otros que superan el 26% en todo el condado. Aproximadamente la mitad del Límite del Incendio 2018 según el HUD tiene una población mayor de 65 que abarca entre el 19.1 – 26% del total.

Porcentaje de población mayor de 65 años por Grupo de bloque de censo (ECE de 5 años 2014-2018)

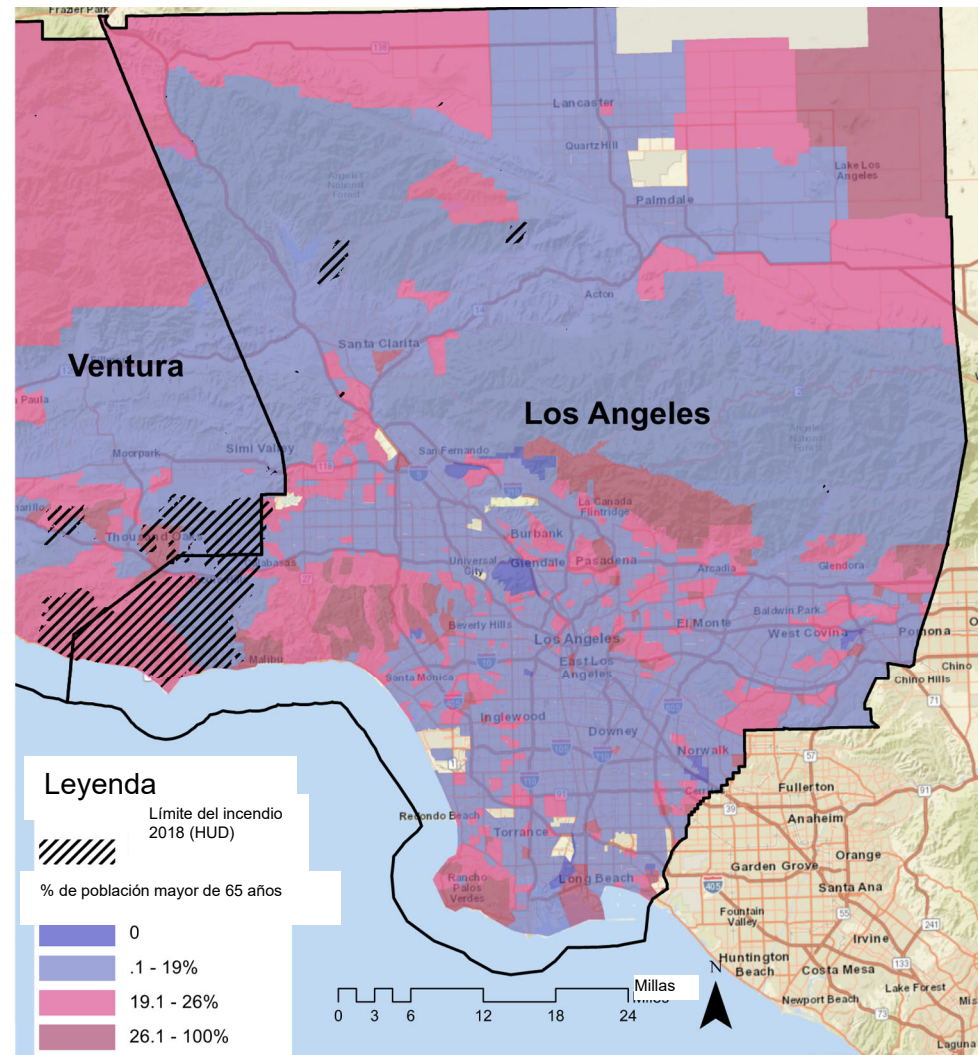

CONDADO DE LOS ÁNGELES: MAPA DE TASA DE POBREZA

El mapa de porcentaje de tasa de pobreza del Condado de Los Ángeles muestra que las tasas de pobreza más altas del condado (50.1 – 100%) están concentradas en el noreste y sur del condado. El Límite del Incendio 2018 según el HUD se cruza mayormente con los grupos censales que muestran una tasa de pobreza del 10.1 – 25% y 2.4 – 10%.

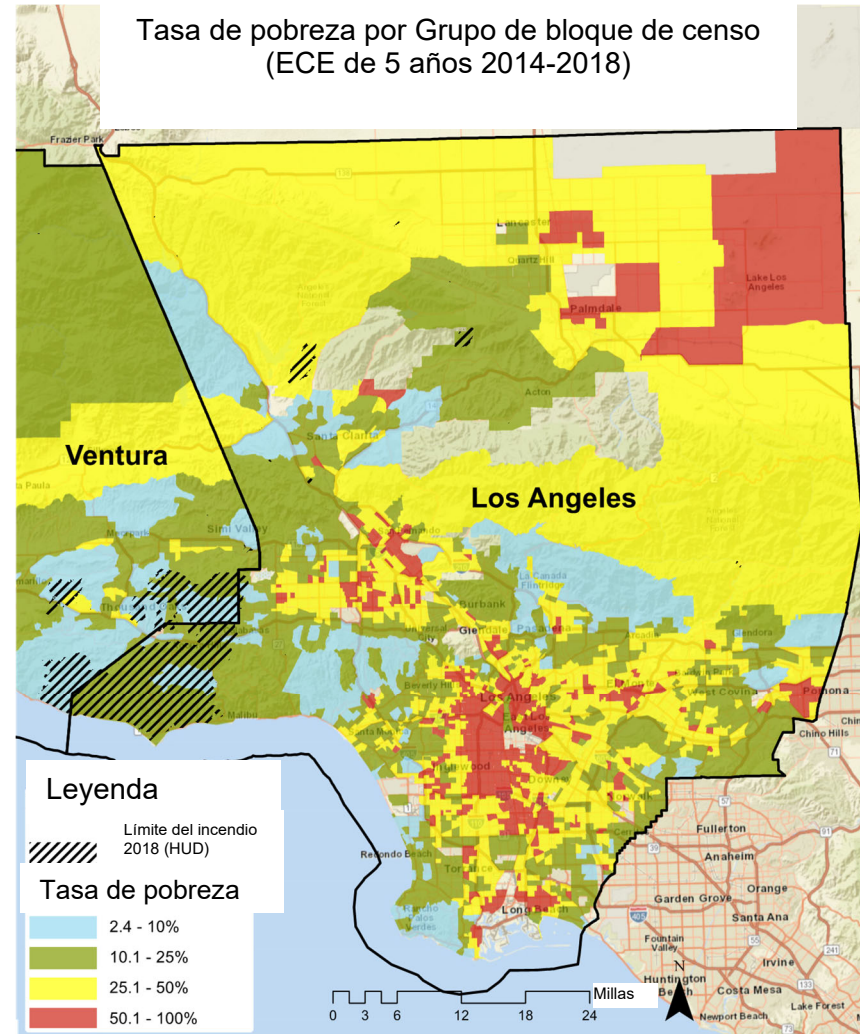

CONDADO DE LOS ÁNGELES: MAPA DE RAZA – PORCENTAJE DE POBLACIÓN NEGRA O AFROAMERICANA

El mapa de porcentaje de población negra o afroamericana del Condado de Lake muestra que la población afroamericana cae dentro del rango de 25.1-84% a lo largo de la parte sur del condado, y dentro del rango de 8.1 – 25% alrededor de la parte este y norte del condado.

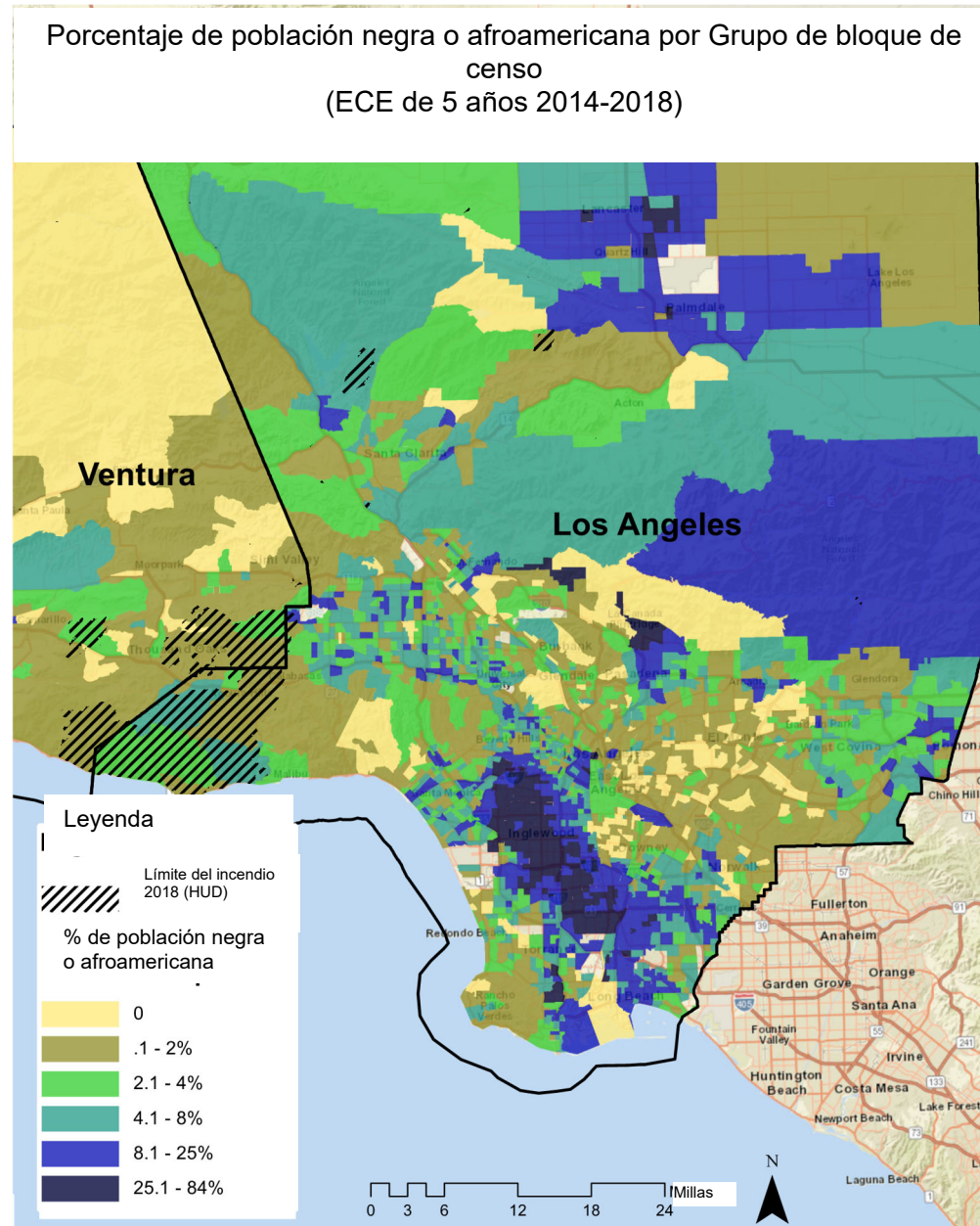

CONDADO DE LOS ÁNGELES: MAPA DE RAZA – PORCENTAJE DE NATIVOS AMERICANOS Y NATIVOS DE ALASKA

El mapa de porcentaje de población nativa americana y nativa de Alaska del Condado de Los Ángeles muestra que estas poblaciones se encuentran dentro de los rangos más altos en el norte del condado, a lo largo del sur del condado, y dentro del Límite del Incendio 2018 según el HUD para el condado.

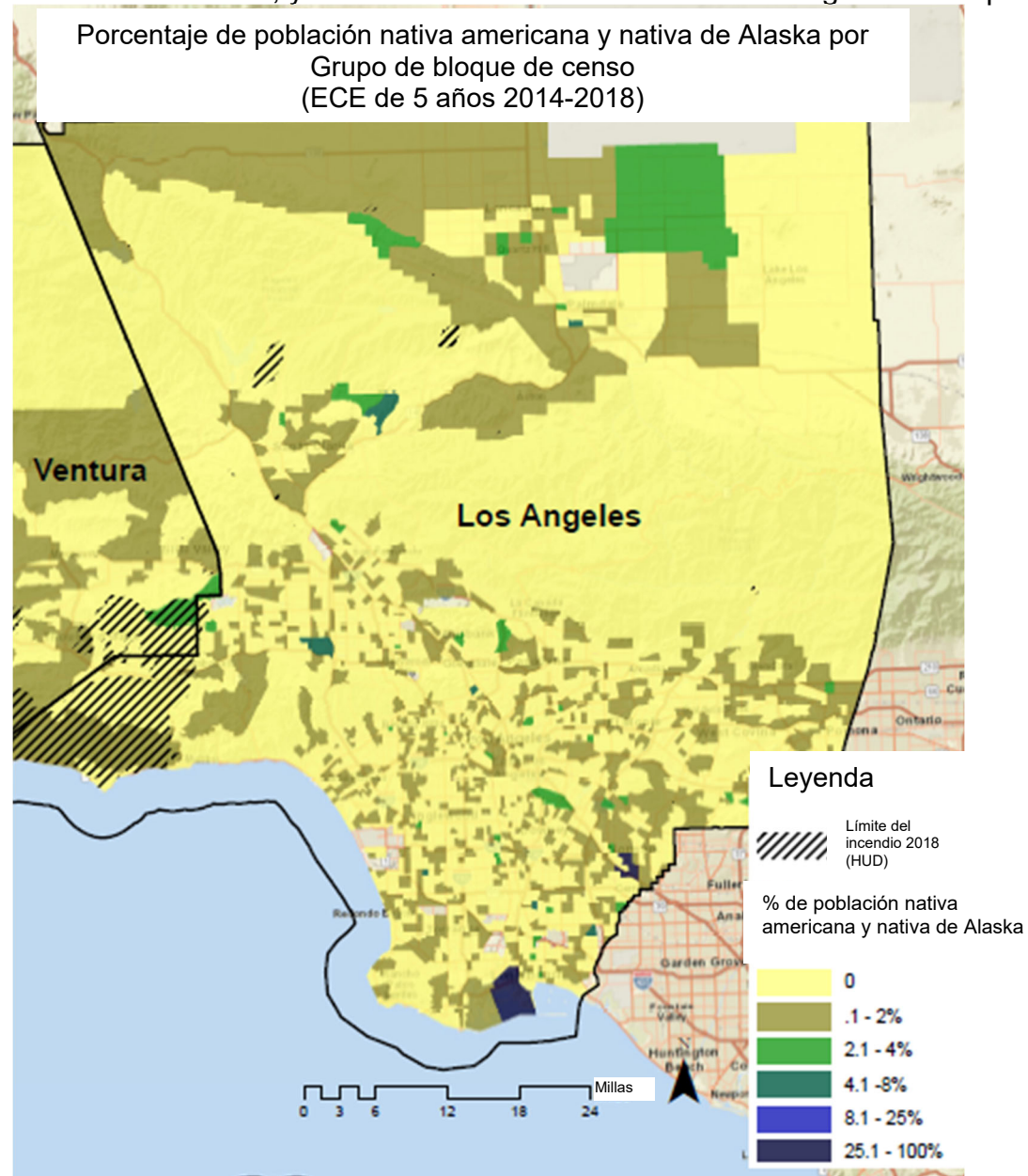

CONDADO DE LOS ÁNGELES: MAPA DE RAZA – PORCENTAJE DE POBLACIÓN ASIÁTICA

El mapa de porcentaje de población asiática americana del Condado de Los Ángeles muestra que la población asiática americana cae dentro del rango del 25.1 – 89% alrededor de las áreas de Torrance, West Covina, Pico Rivera y el sur de Pasadena. El resto del condado contiene espacios de población más alta, dentro del rango del 8.1 – 25%.

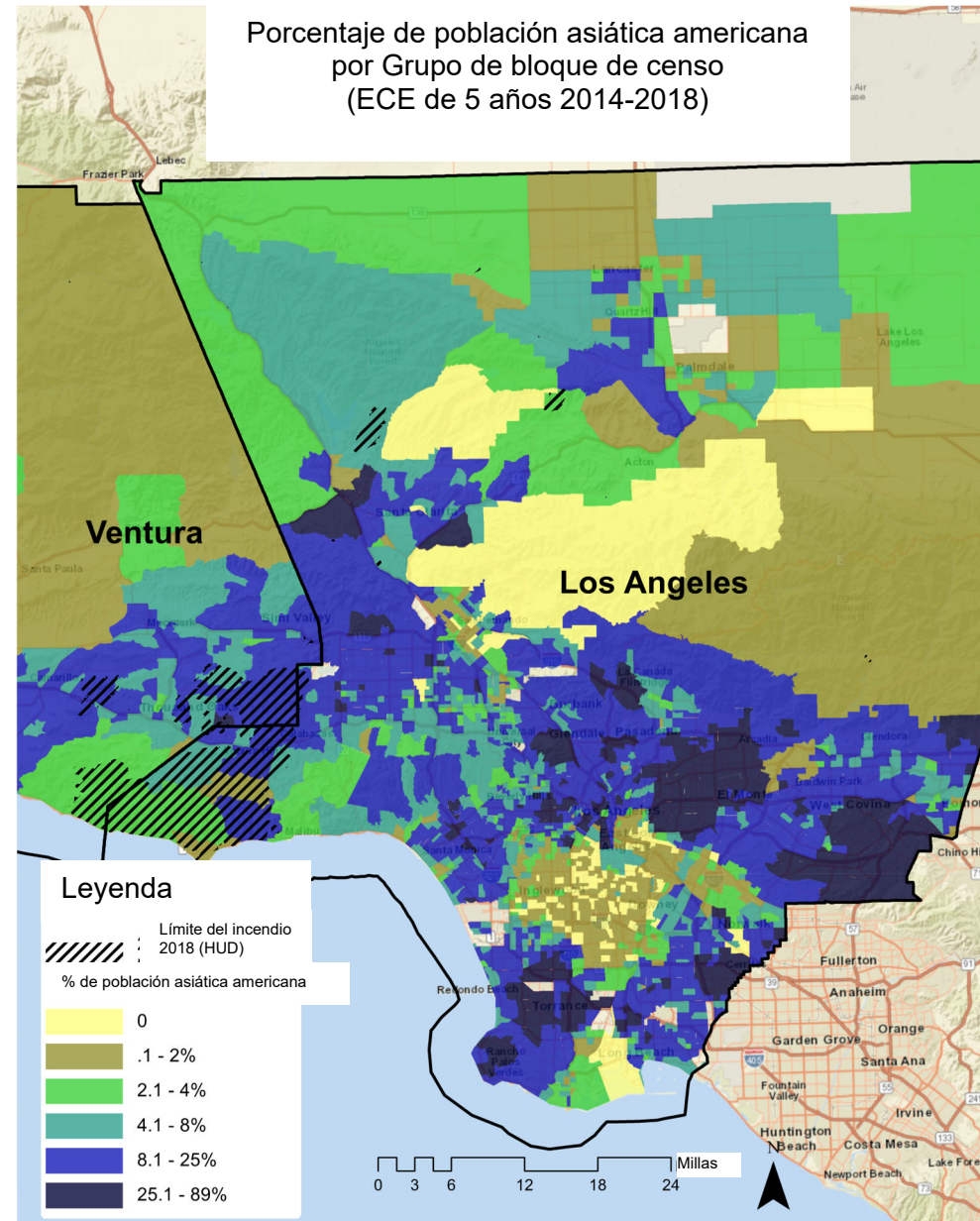

CONDADO DE LOS ÁNGELES: MAPA DE RAZA/ETNIA – PORCENTAJE DE POBLACIÓN HISPANA

El mapa de porcentaje de población hispana del Condado de Los Ángeles muestra que la población hispana es de más del 8% en la mayoría del condado, y más de 125% en la mayoría de las partes sur y norte del condado. La población hispana es de entre 8.1 – 25% en la mayoría del Límite del Incendio 2018 según el HUD.

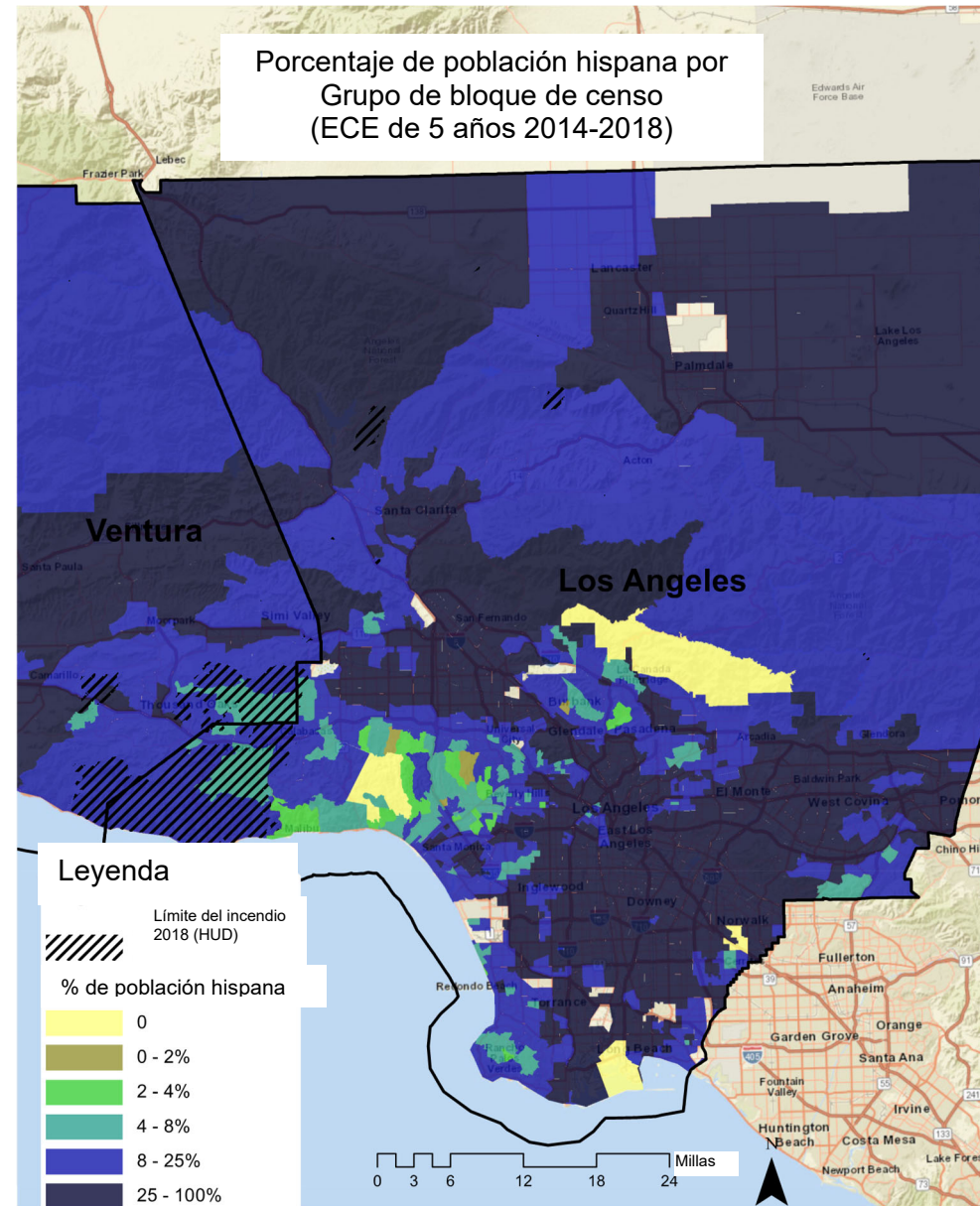

CONDADO DE LOS ÁNGELES: MAPA DE RAZA – PORCENTAJE DE POBLACIÓN DE OTRA RAZA/MULTIRRACIAL

El mapa de porcentaje de población de otra raza o multirracial del Condado de Los Ángeles muestra que los residentes que se identifican como de otra raza o multirraciales caen dentro del porcentaje más alto de 8.1 – 25% a lo largo de la mitad sur del condado dentro de grupos de bloques censales aleatorios, así como también en la parte este del condado.

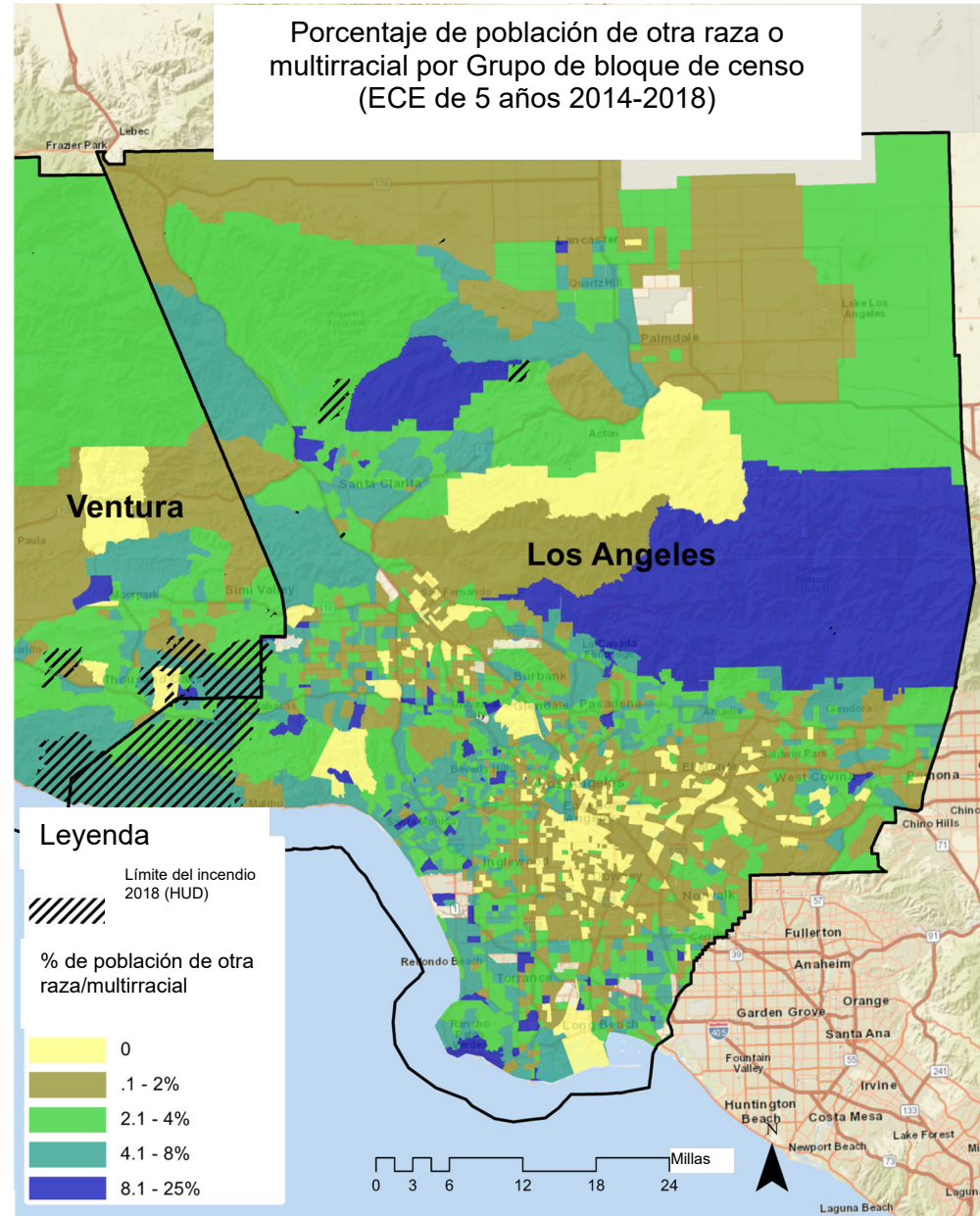

CONDADO DE SHASTA: MAPA CAL ENVIRONS

El mapa de puntuación Cal Environ del Condado de Shasta muestra un 20.1 – 40% en los lados este y oeste, y 0 – 20% en el centro. Se observa variación en torno a las ciudades más grandes, que van de grupos de bloques de 0 – 20% en Shasta Lake y Redding a 80.1 – 100% en el medio de Redding.

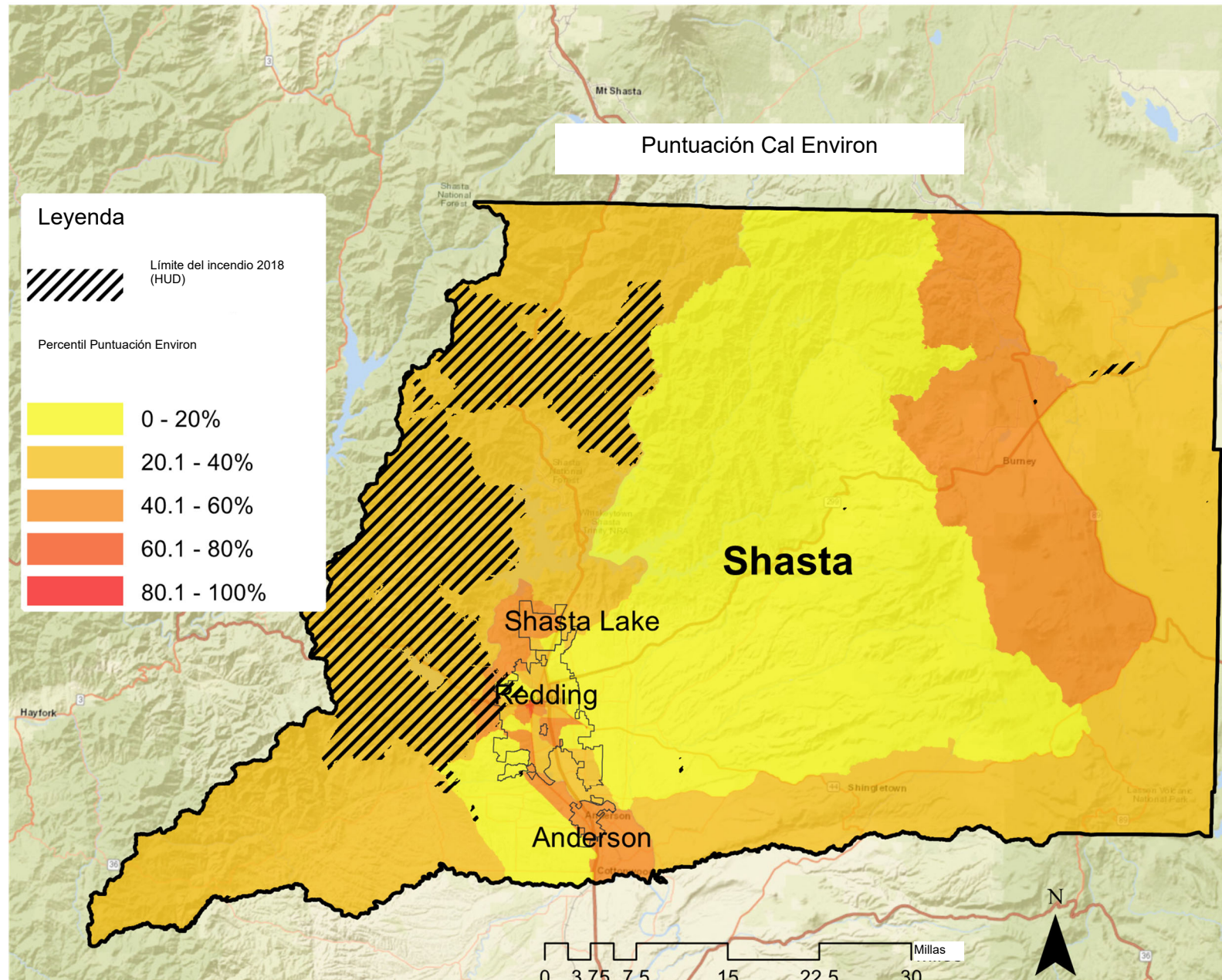

CONDADO DE SHASTA: MAPA DE AISLAMIENTO LINGÜÍSTICO

El mapa de percentil de aislamiento lingüístico del Condado de Shasta muestra que todos los grupos de bloques censales en la totalidad del condado están lingüísticamente aislados en un 0 – 5%, con la excepción de la parte noroeste del condado, de donde no hay datos.

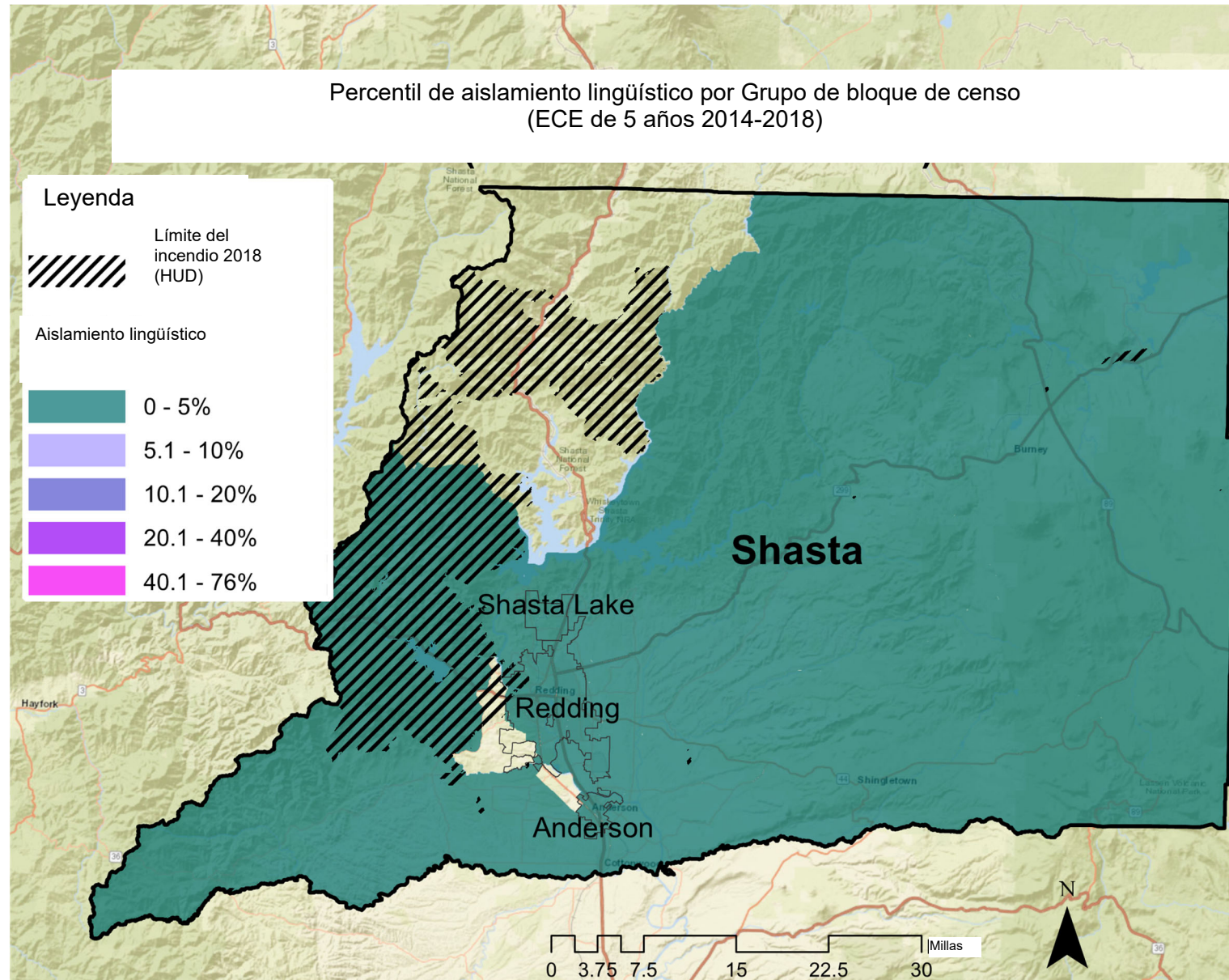

CONDADO DE SHASTA: MAPA DE LMI

El mapa de porcentaje de personas de ingresos bajos y moderados del Condado de Shasta muestra que la mayoría de las áreas designadas como LMI en el condado están concentradas entre Shasta Lake, Redding y Anderson, todas las cuales tienen una parte considerable de las LMI designadas de la ciudad, junto con una gran parte de la sección este del condado. Una parte muy pequeña del Límite del Incendio 2018 se cruza con las áreas LMI.

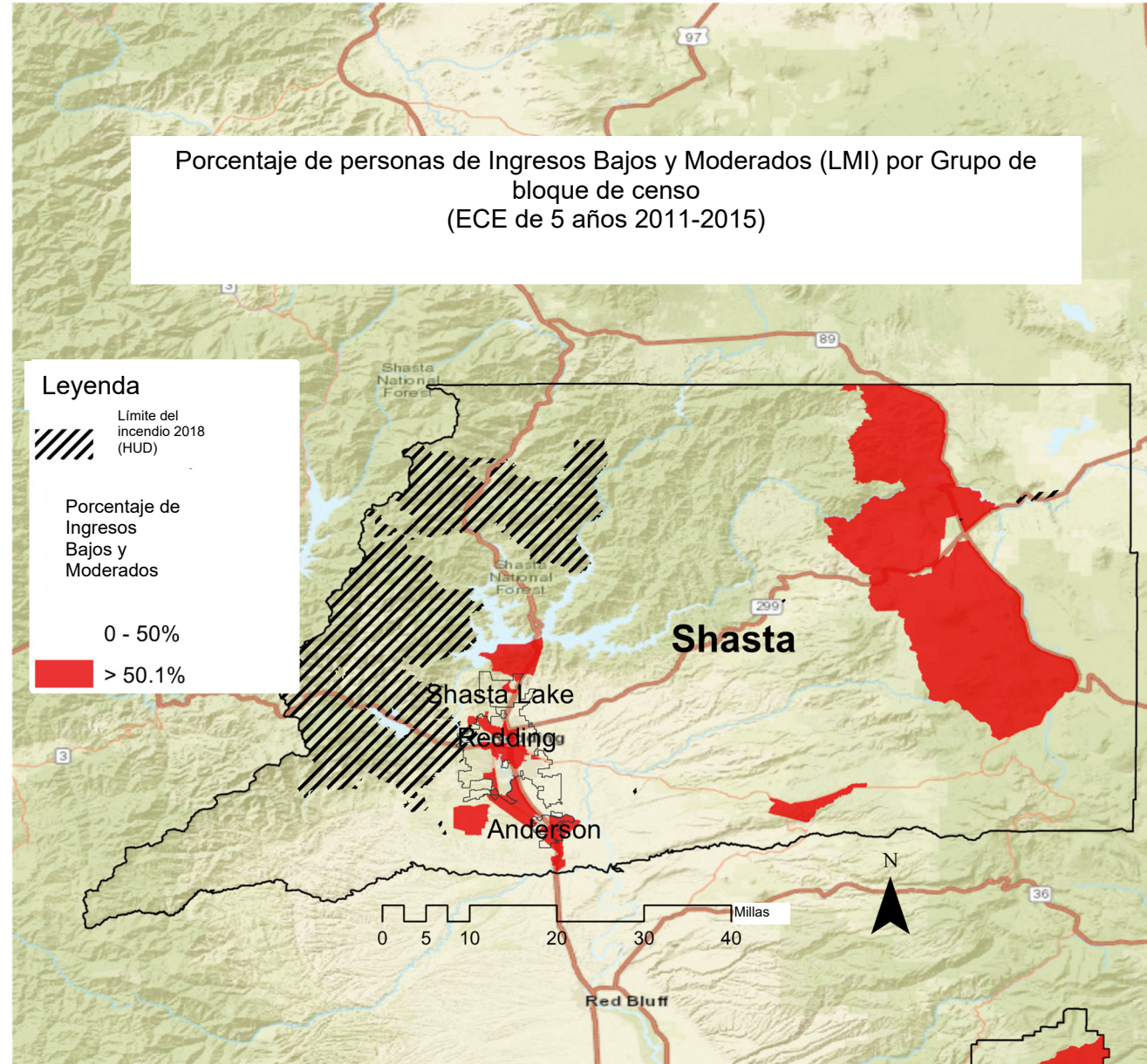

CONDADO DE SHASTA: MAPA DE OPORTUNIDADES

El Mapa de Áreas de Oportunidad TCAC/HCD 2021 del Condado de Shasta muestra que la parte oeste y este del condado que se cruza con el Límite del Incendio 2018 está mayormente categorizada como de “bajos recursos”. La parte sur del condado alrededor de las ciudades más importantes está categorizada como de “más altos recursos” y las ciudades (Shasta Lake, Redding y Anderson) son una mezcla de todas las categorías, incluidas “altos recursos”, “bajos recursos” y “alta segregación y pobreza”.

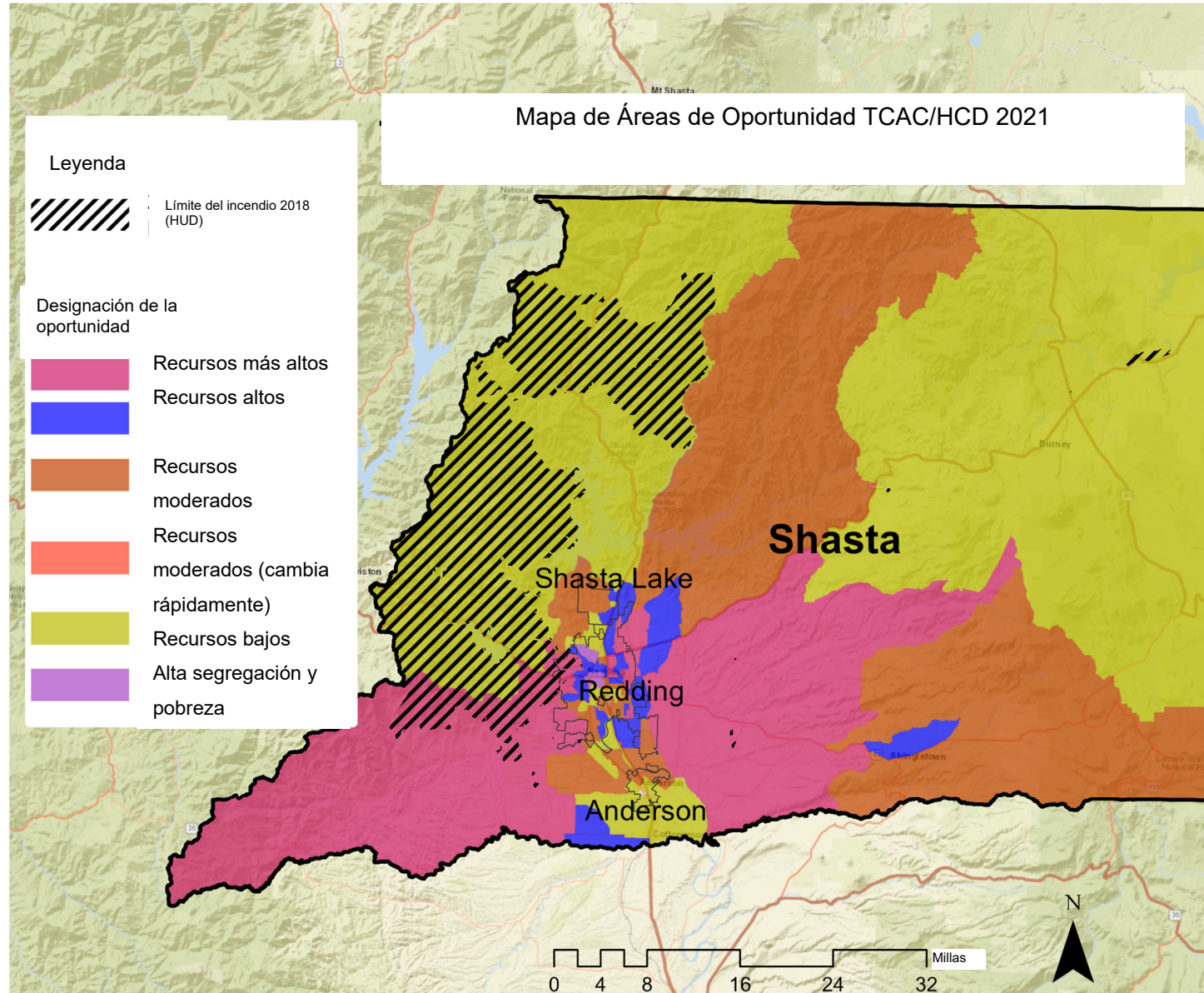

CONDADO DE SHASTA: MAPA DE POBLACIÓN MAYOR DE 65 AÑOS

El mapa de porcentaje de la población mayor de 65 del Condado de Shasta muestra que la población mayor de 65 años supera el 19.1% en la mayoría del condado fuera de Shasta Lake, Redding y Anderson, todas las cuales tienen áreas considerables donde la población mayor de 65 se encuentra en el rango del 1 – 19%. El Límite del Incendio 2018 según el HUD abarca un área donde la población mayor de 65 años supera el 26.1% en aproximadamente la mitad del área, y abarca el 19.1 – 26% en la otra mitad.

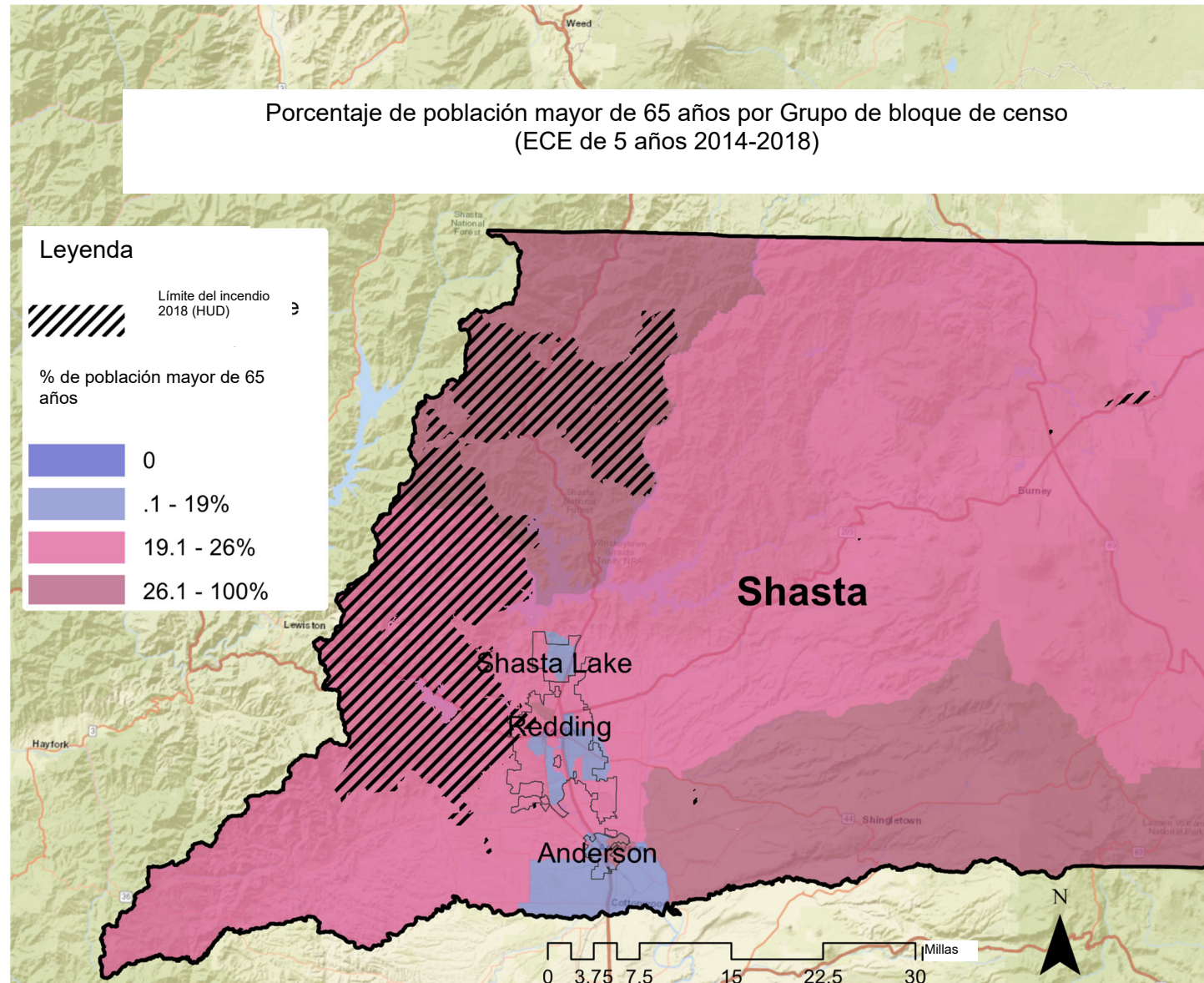

CONDADO DE SHASTA: MAPA DE TASA DE POBREZA

El mapa de porcentaje de tasa de pobreza del Condado de Shasta muestra que la mayoría del condado y del Límite del Incendio 2018 tienen una tasa de pobreza que oscila entre el 25.1 y el 50%. Sin embargo, hay partes de Anderson y Redding que tienen una tasa de pobreza de 50.1 – 100%.

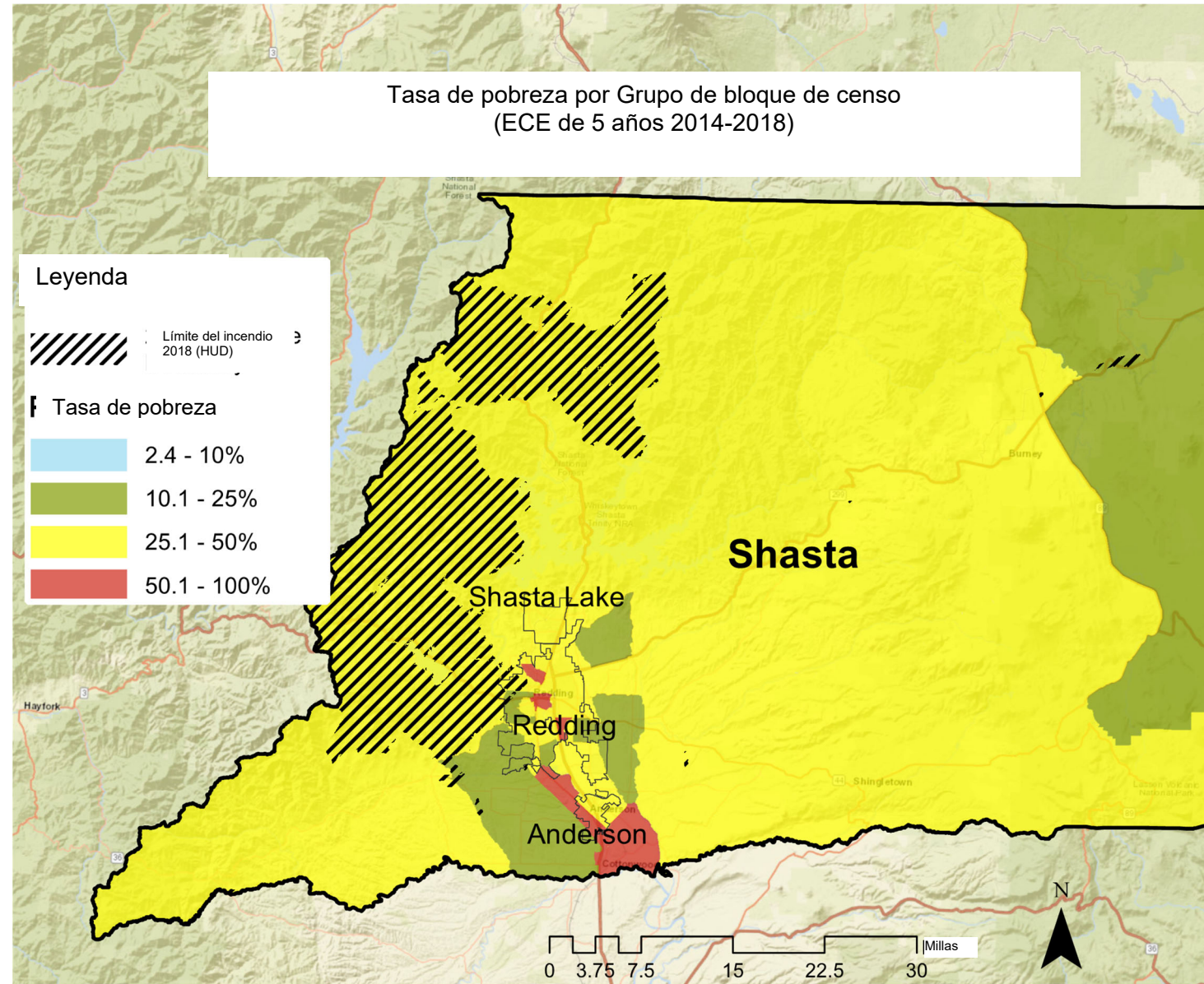

CONDADO DE SHASTA: MAPA DE RAZA – PORCENTAJE DE POBLACIÓN NEGRA O AFROAMERICANA

El mapa de porcentaje de población afroamericana del Condado de Shasta muestra que la población afroamericana cae dentro del rango del 2–4% en partes de Shasta Lake, Redding y Anderson. La mayoría del condado se encuentra en el rango del 1–2%, y el medio de Redding contiene grupos de bloques censales que van del 4.1 – 8%.

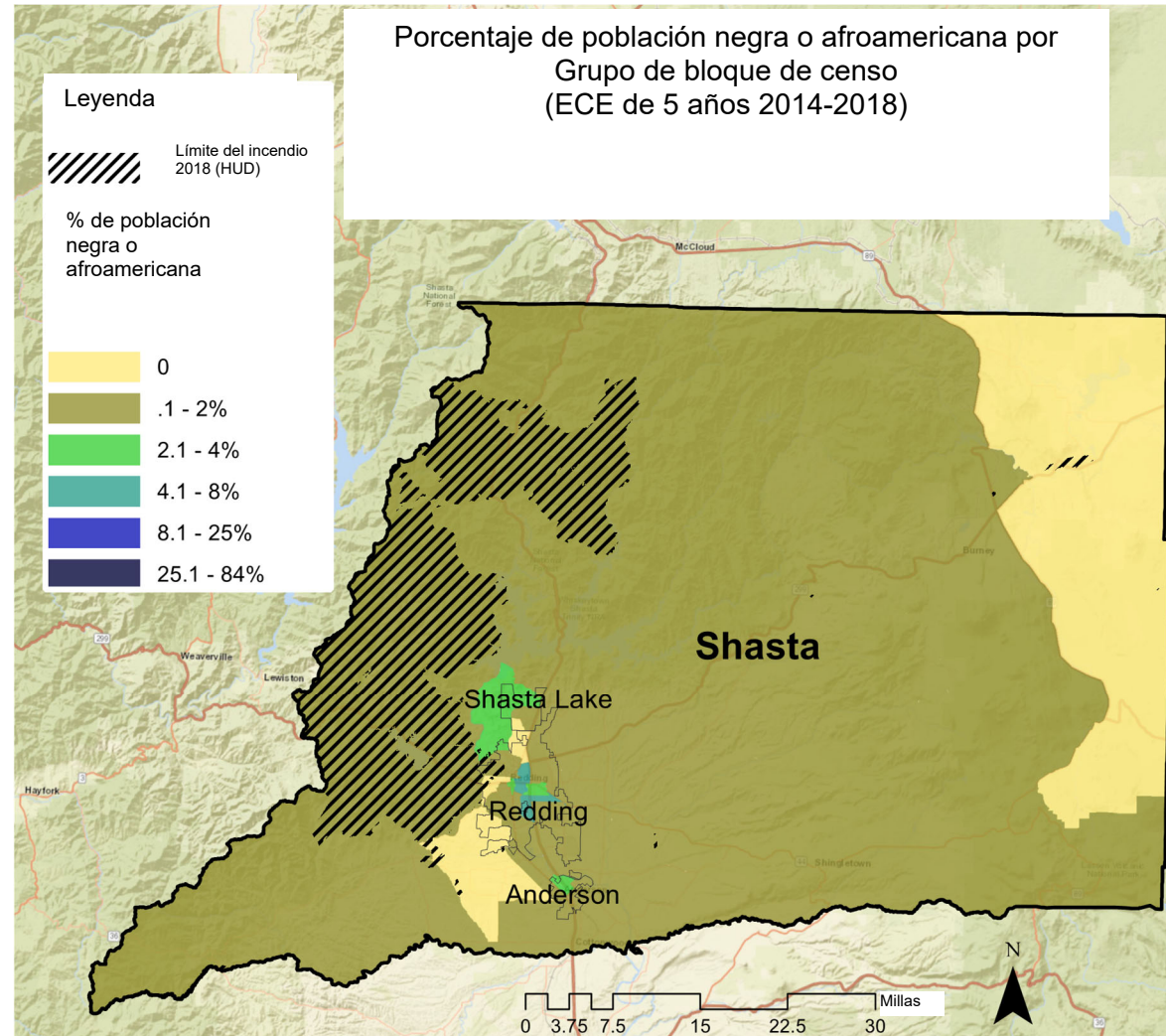

CONDADO DE SHASTA: MAPA DE RAZA – PORCENTAJE DE NATIVOS AMERICANOS Y NATIVOS DE ALASKA

El mapa de porcentaje de población nativa americana y nativa de Alaska del Condado de Butte muestra que estas poblaciones se encuentran dentro del rango del 2.1 – 4% en la parte este del condado y la parte este del Límite del Incendio 2018 según el HUD para el condado.

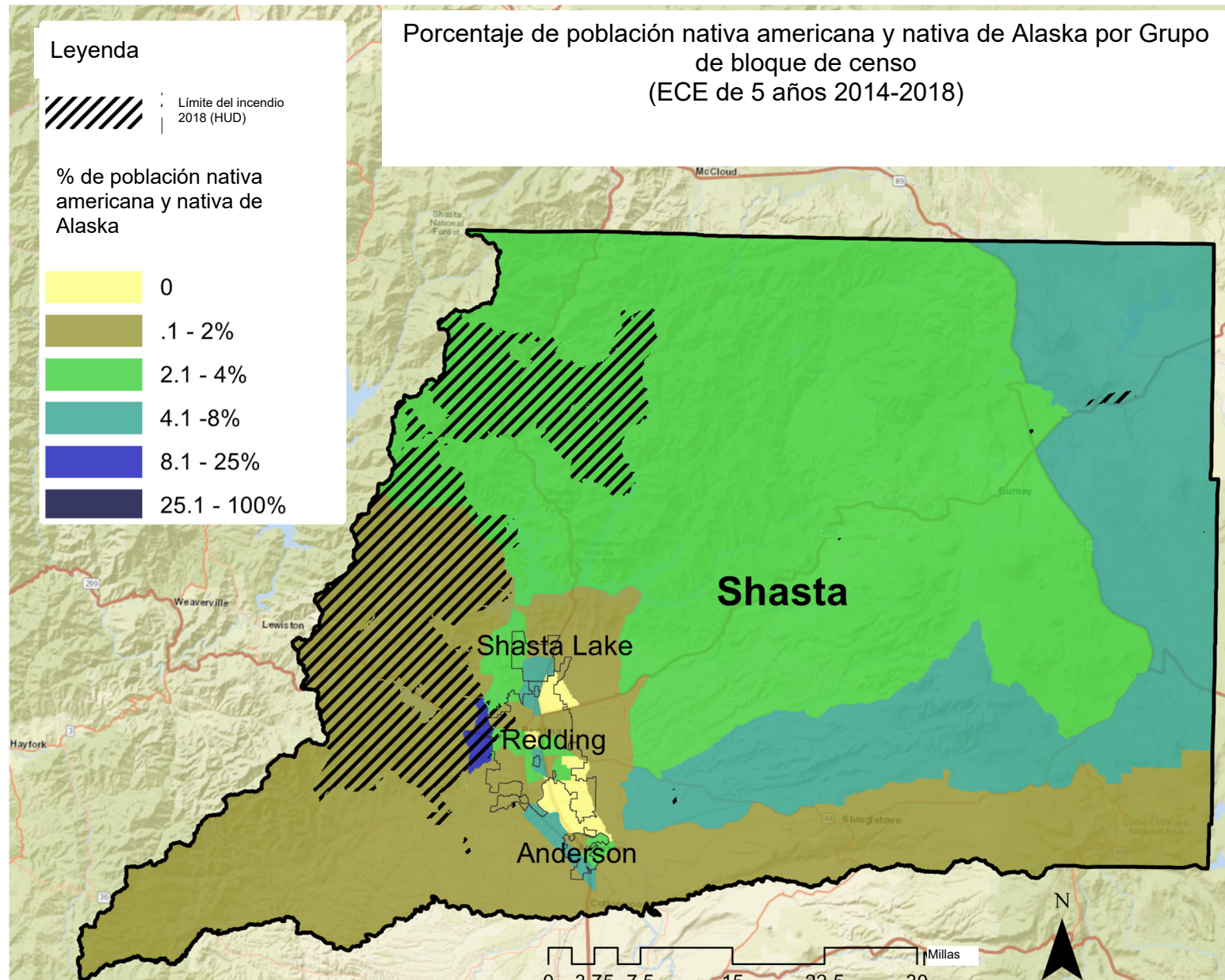

CONDADO DE SHASTA: MAPA DE RAZA – PORCENTAJE DE POBLACIÓN ASIÁTICA

El mapa de porcentaje de población asiática americana del Condado de Butte muestra que esta población cae dentro del rango del 8.1 – 25% alrededor de Oroville y en la esquina sudeste de Chico. La parte norte de Oroville tiene un grupo de bloque censal con una población asiática americana de entre el 25.1 y el 89%.

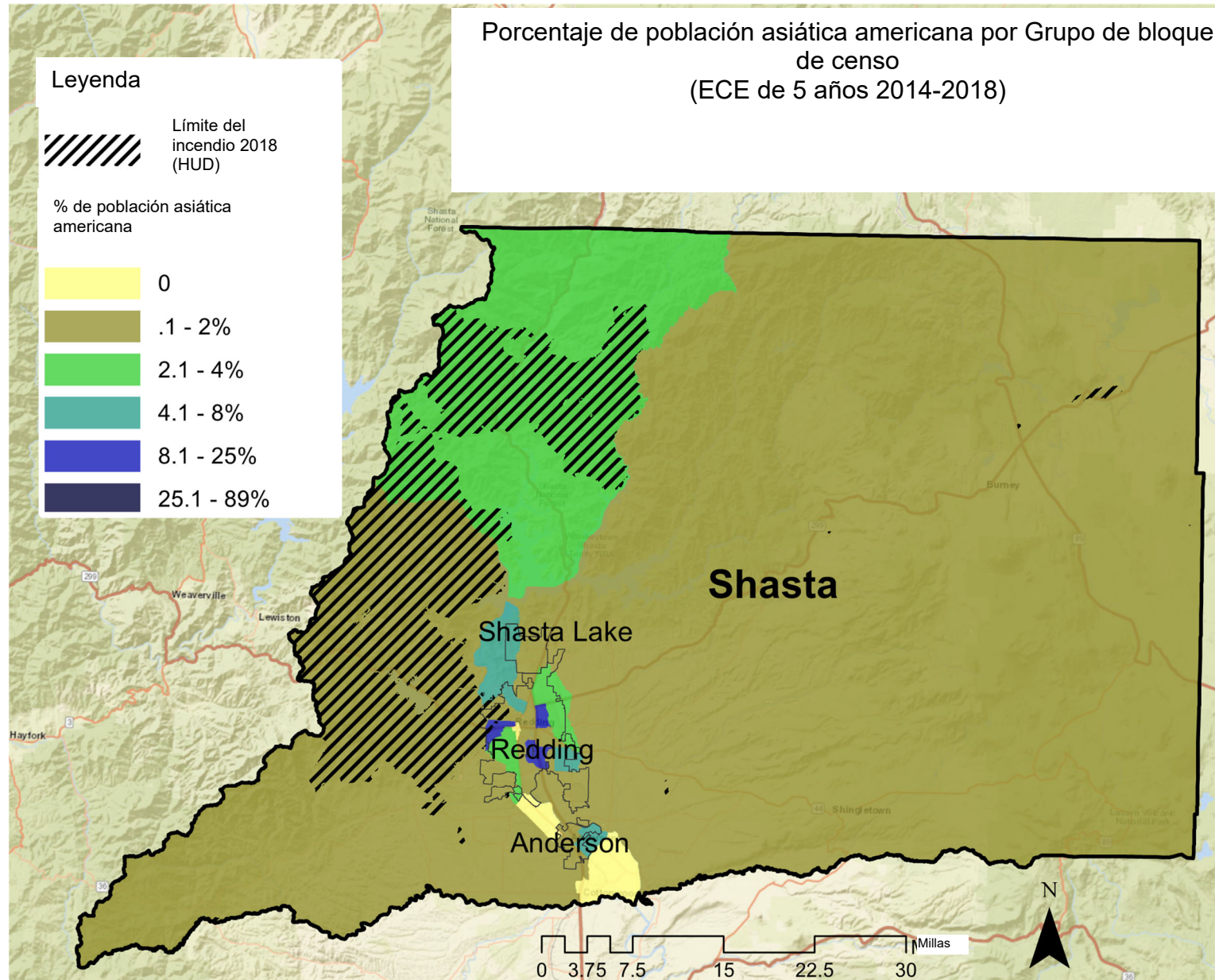

CONDADO DE SHASTA: MAPA DE RAZA/ETNIA – PORCENTAJE DE POBLACIÓN HISPANA

El mapa de porcentaje de población hispana del Condado de Shasta muestra que la población hispana cae dentro del rango de 8.1 – 25% en la parte este del condado y alrededor de las tres ciudades más importantes, que son Shasta Lake, Redding y Anderson. Una pequeña área entre Redding y Anderson tiene una población hispana de entre el 25.1 y el 100%.

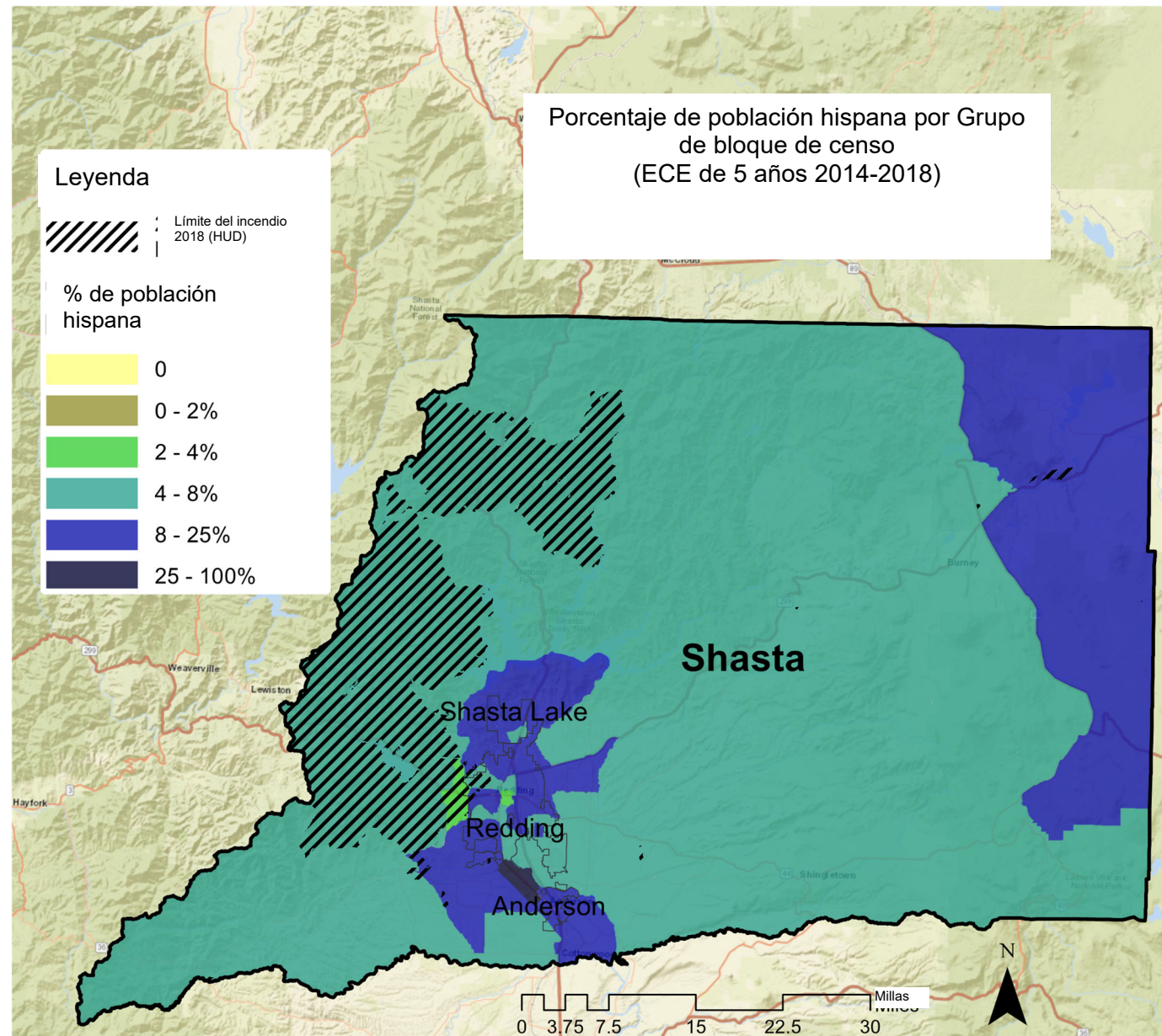

CONDADO DE SHASTA: MAPA DE RAZA – PORCENTAJE DE POBLACIÓN DE OTRA RAZA/MULTIRRACIAL

El mapa de porcentaje de población de otra raza o multirracial del Condado de Shasta muestra que los residentes que se identifican como de otra raza o multirraciales caen dentro del porcentaje más alto de 8.1 – 25% en partes de Shasta Lake y Redding. Los residentes que se identifican como de otra raza o multirraciales también se encuentran en el rango de 4.1 – 8% en el oeste, a lo largo de la parte noroeste del condado y alrededor de las tres ciudades más importantes.

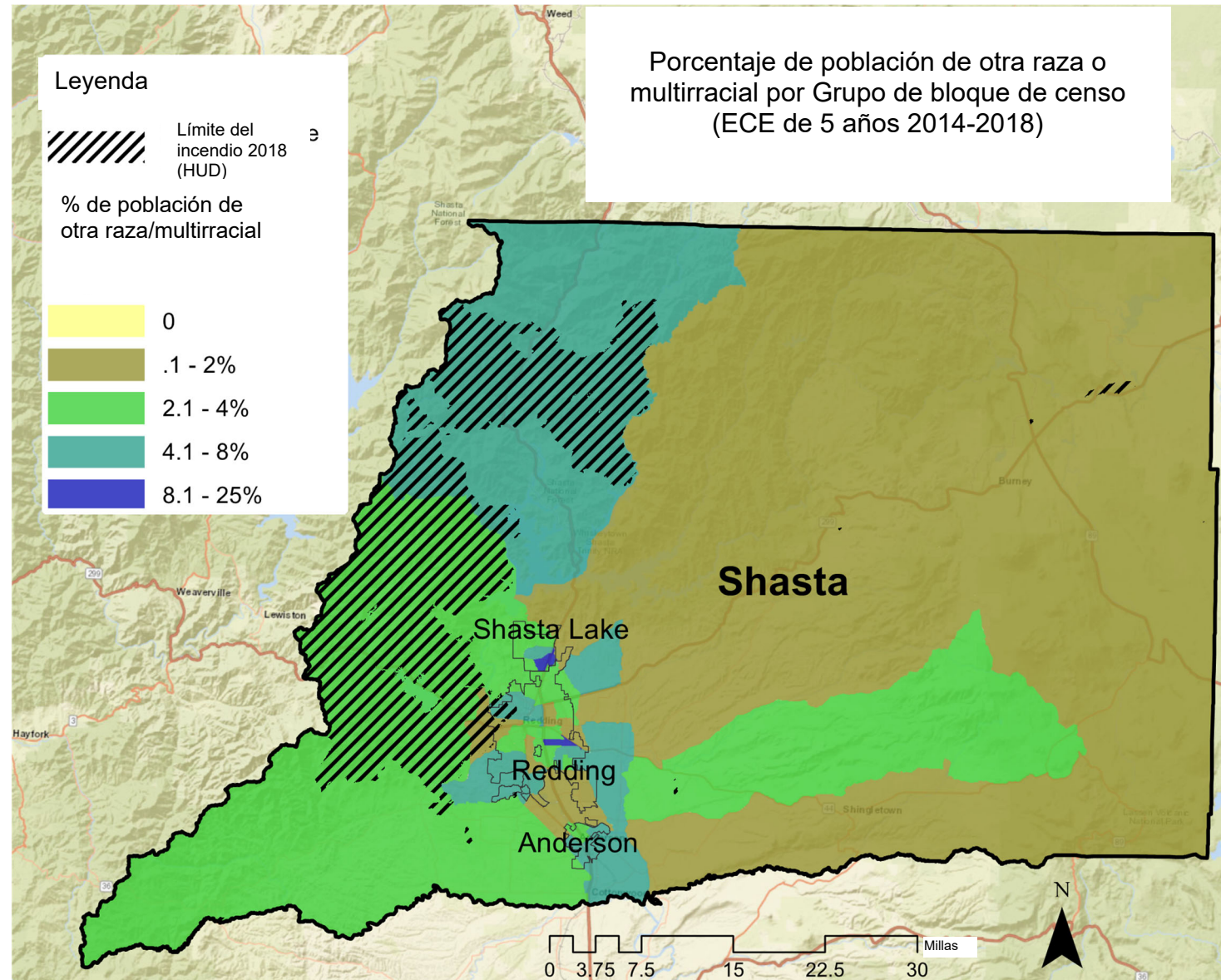

CONDADO DE VENTURA: MAPA CAL ENVIRONS

El mapa de puntuación Cal Environ del Condado de Ventura muestra un percentil 0 – 20% en la mayoría del Límite del Incendio 2018 según el HUD, con pequeñas áreas de percentiles más altos. Hay algunas áreas del percentil más alto de 80.1 – 100% en la parte sur de Santa Paula, áreas no incorporadas fuera de Port Hueneme, y sobre el lado oeste de Ventura.

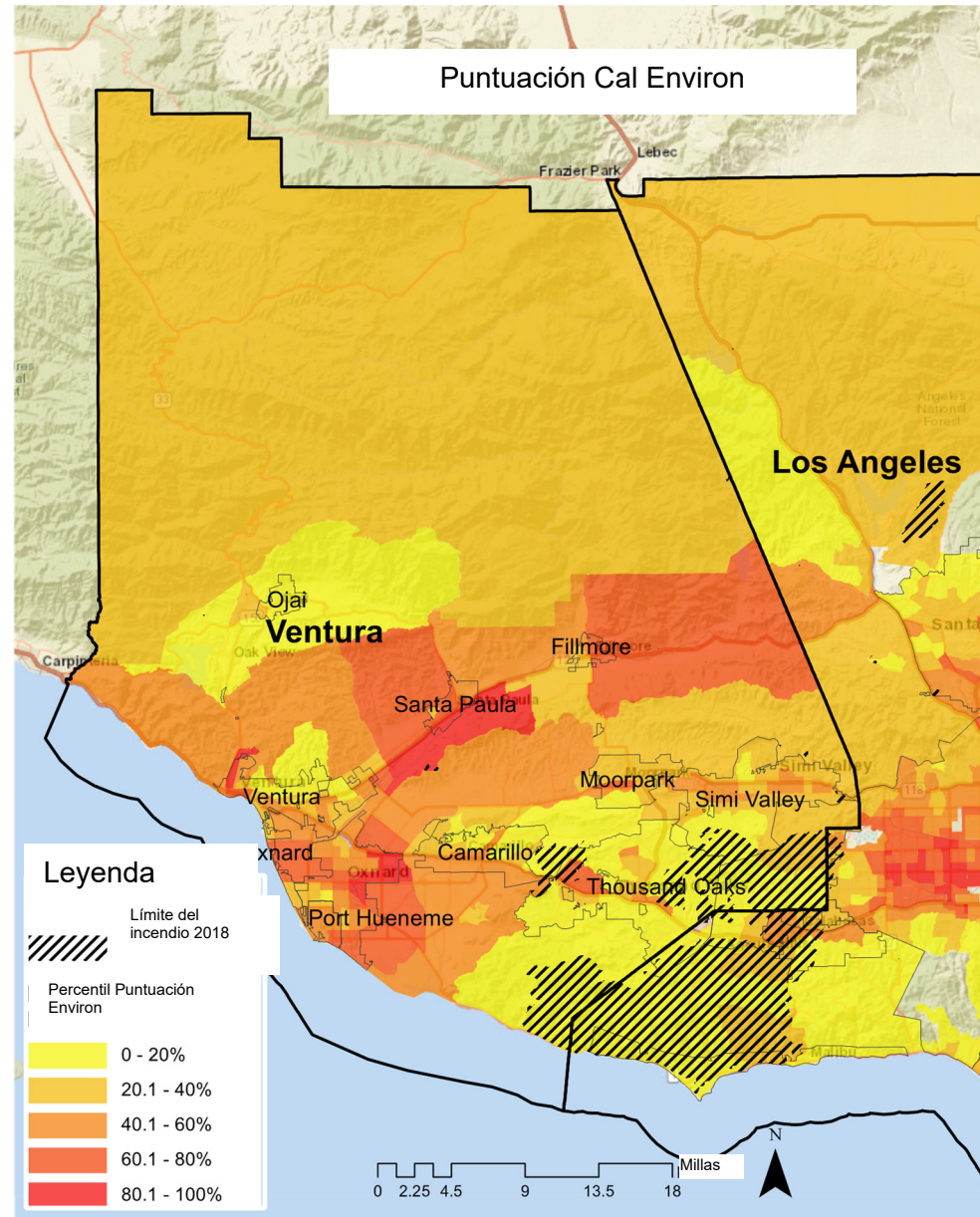

CONDADO DE VENTURA: MAPA DE AISLAMIENTO LINGÜÍSTICO

El mapa de percentil de aislamiento lingüístico del Condado de Ventura muestra que las concentraciones más altas de población lingüísticamente aislada se encuentran alrededor de Oxnard y Port Hueneme, así como también en el centro de Santa Paula. El lado sur del condado, alrededor del Límite del Incendio 2018 según el HUD, tiene un 0 – 5% de aislamiento lingüístico.

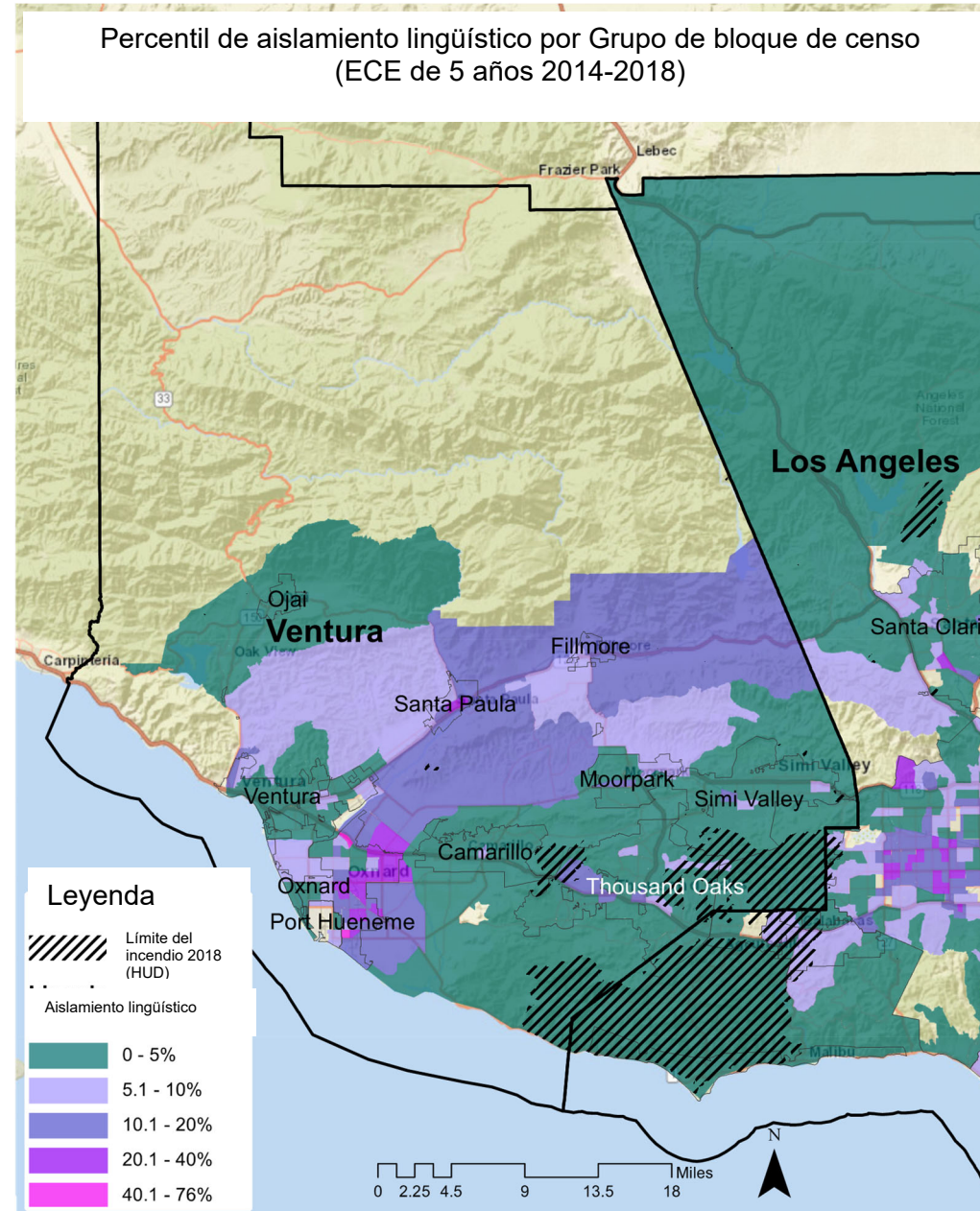

CONDADO DE VENTURA: MAPA DE LMI

El Mapa de Porcentaje de Personas de Ingresos Bajos y Moderados del Condado de Ventura muestra que la mayoría de las áreas designadas como LMI en el condado están concentradas entre la parte norte y oeste del condado. Solo una pequeña porción del Límite del Incendio 2018 según el HUD se cruza con un área LMI.

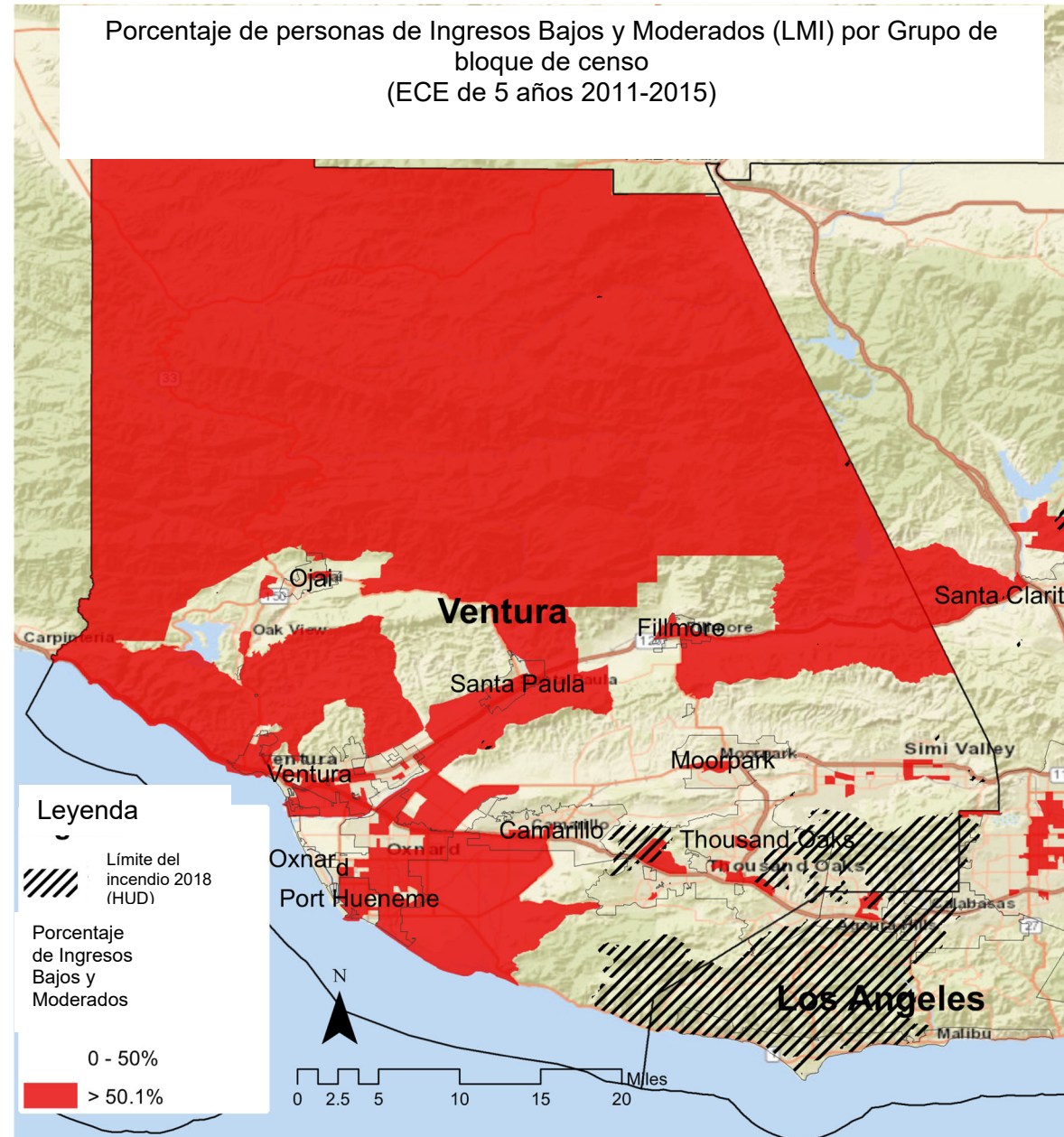

CONDADO DE VENTURA: MAPA DE OPORTUNIDADES

El mapa de Áreas de Oportunidad TCAC/HCD 2021 del Condado de Ventura muestra que hay un amplio rango de designaciones de oportunidad categorizadas en el condado, que van de “recursos moderados” en el norte, “recursos bajos” en el medio y alrededor de la costa, y “recursos altos” y “recursos más altos” en el sur. El Límite del Incendio 2018 según el HUD se cruza mayormente con las áreas de más recursos, excepto por una pequeña sección de “recursos moderados” cerca de Camarillo.

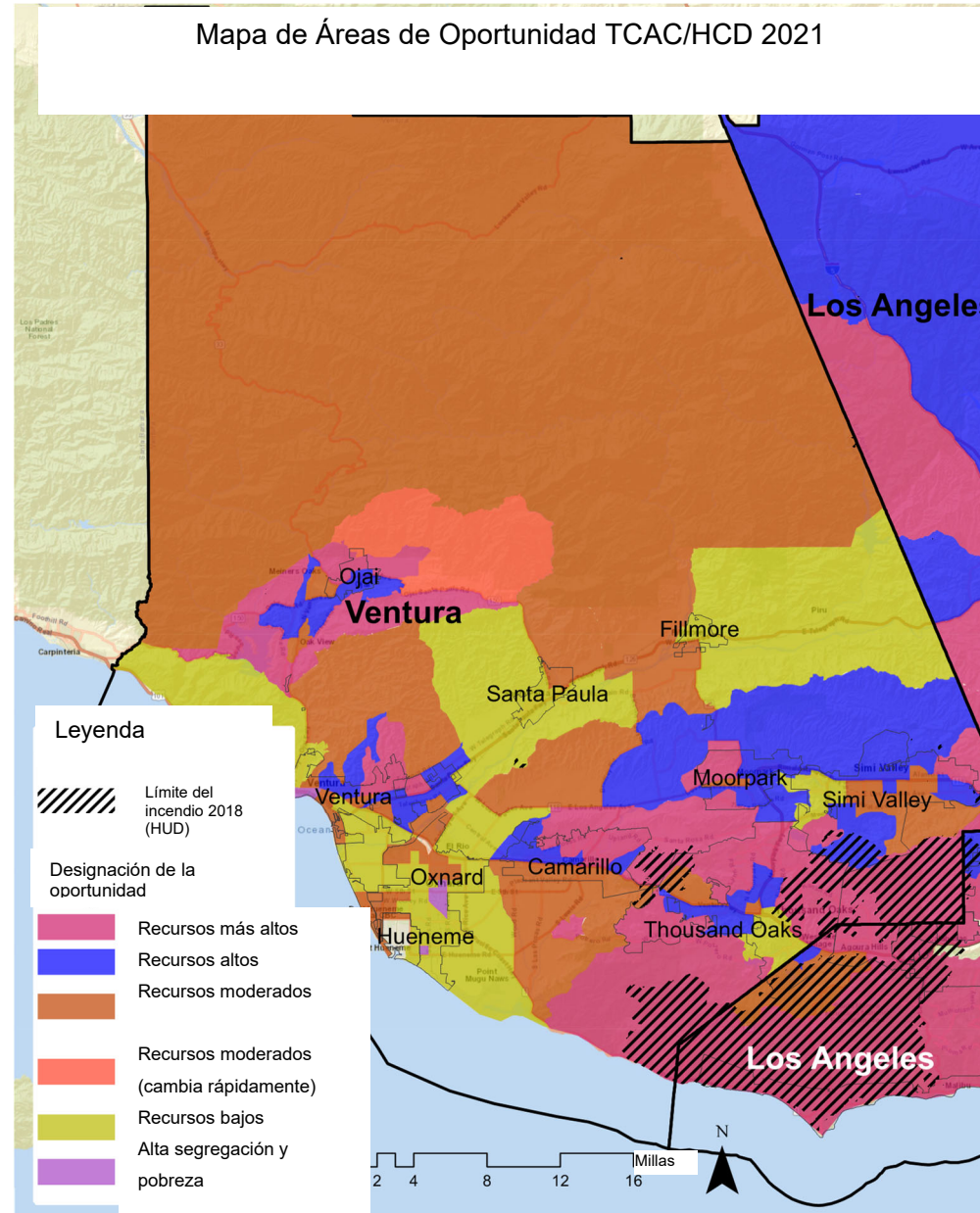

CONDADO DE VENTURA: MAPA DE POBLACIÓN MAYOR DE 65 AÑOS

El mapa de porcentaje de la población mayor de 65 años en el Condado de Ventura muestra que la población mayor de 65 es de 19.1 – 26% en las partes norte y sur del condado, y entre el 1 y el 19% en el medio del condado.

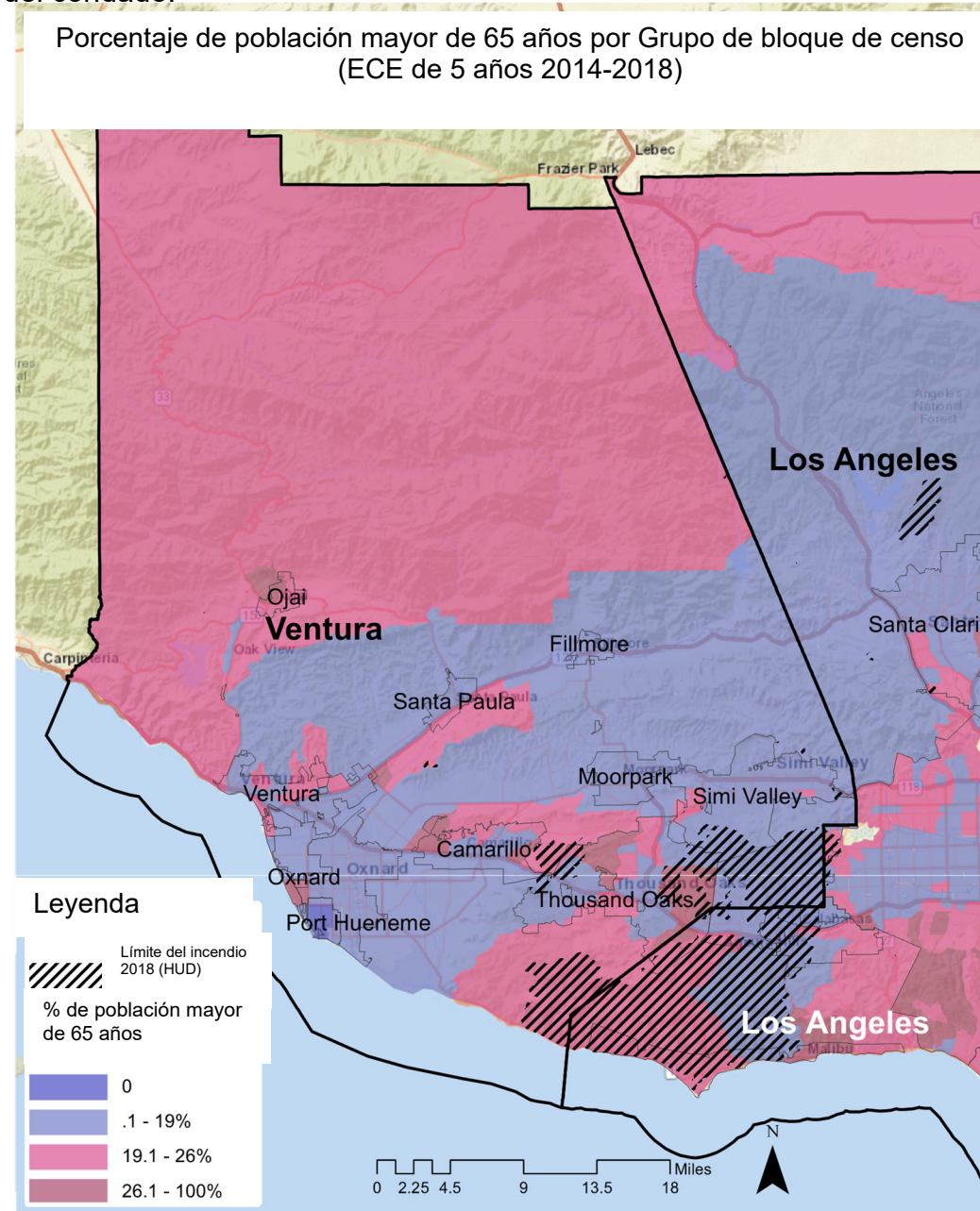

CONDADO DE VENTURA: MAPA DE TASA DE POBREZA

El mapa de porcentaje de tasa de pobreza del Condado de Ventura muestra que la mayoría del condado y el Límite del Incendio 2018 tiene una tasa de pobreza inferior al 25%, con tasas más altas en el medio del condado, y la tasa más alta de 50.1 – 100% en una parte de Ventura y Santa Paula, así como también alrededor de Oxnard y Hueneme.

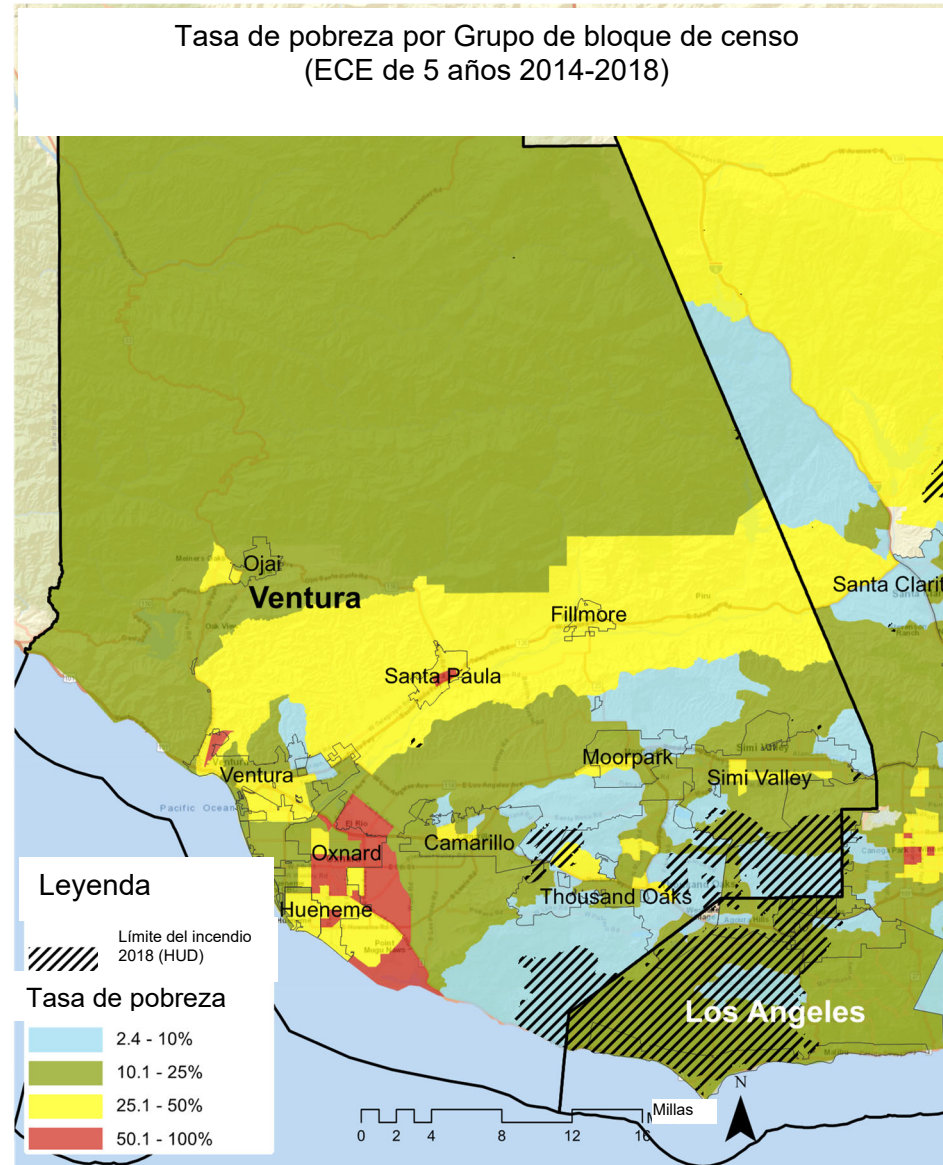

CONDADO DE VENTURA: MAPA DE RAZA – PORCENTAJE DE POBLACIÓN NEGRA O AFROAMERICANA

El mapa de porcentaje de población negra o afroamericana del Condado de Ventura muestra que la población afroamericana cae dentro del rango de 8.1 – 25% alrededor de la costa, especialmente en Port Hueneme, pero disminuye en la parte central del condado.

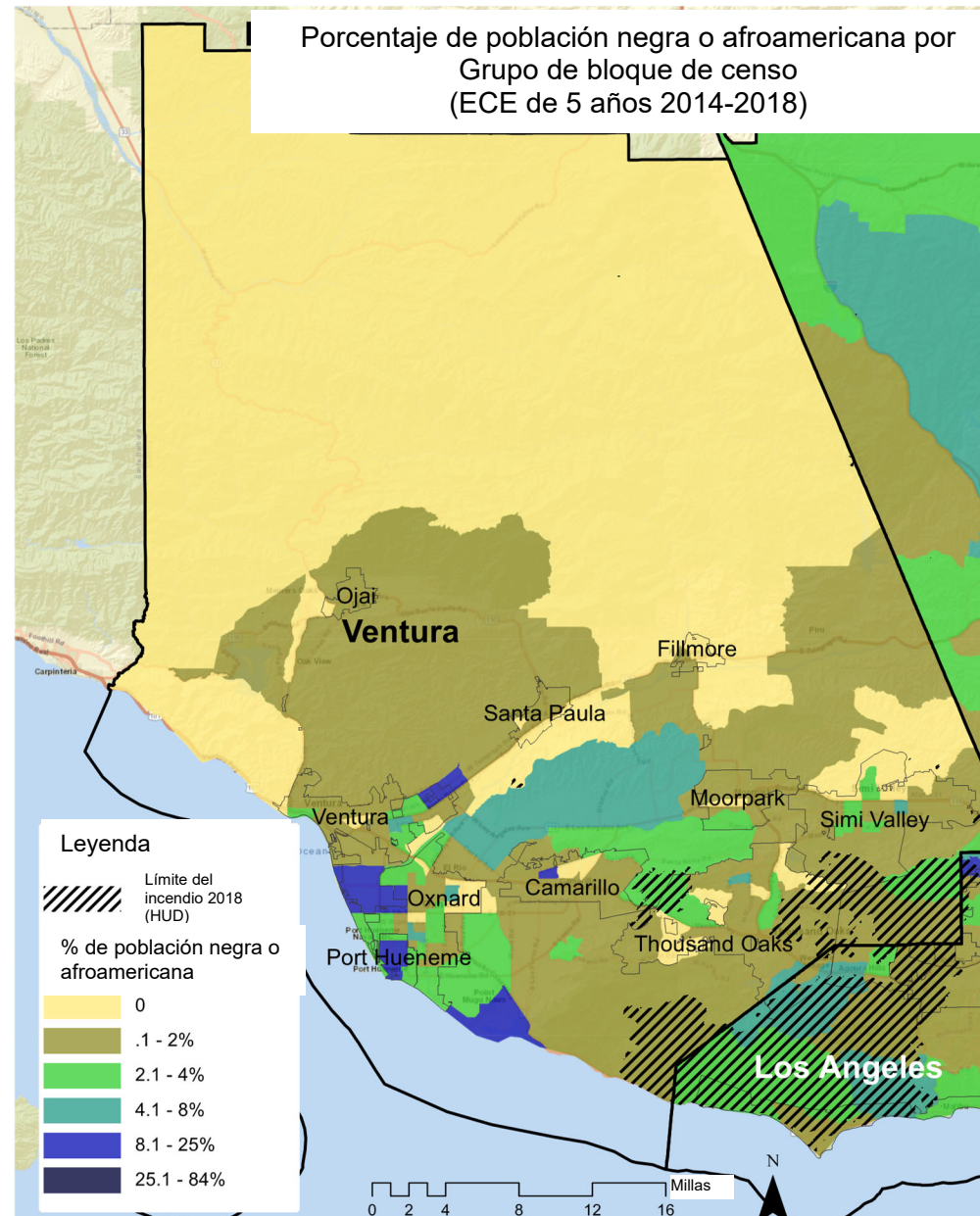

CONDADO DE VENTURA: MAPA DE RAZA – PORCENTAJE DE NATIVOS AMERICANOS Y NATIVOS DE ALASKA

El mapa de porcentaje de población nativa americana y nativa de Alaska del Condado de Ventura muestra que la población nativa americana y nativa de Alaska cae dentro del rango de 0 – 2% para la mayoría del condado. Hay un puñado de grupos de bloques censales de 2.1 – 4% alrededor de la costa oeste y en el Límite del Incendio 2018 según el HUD.

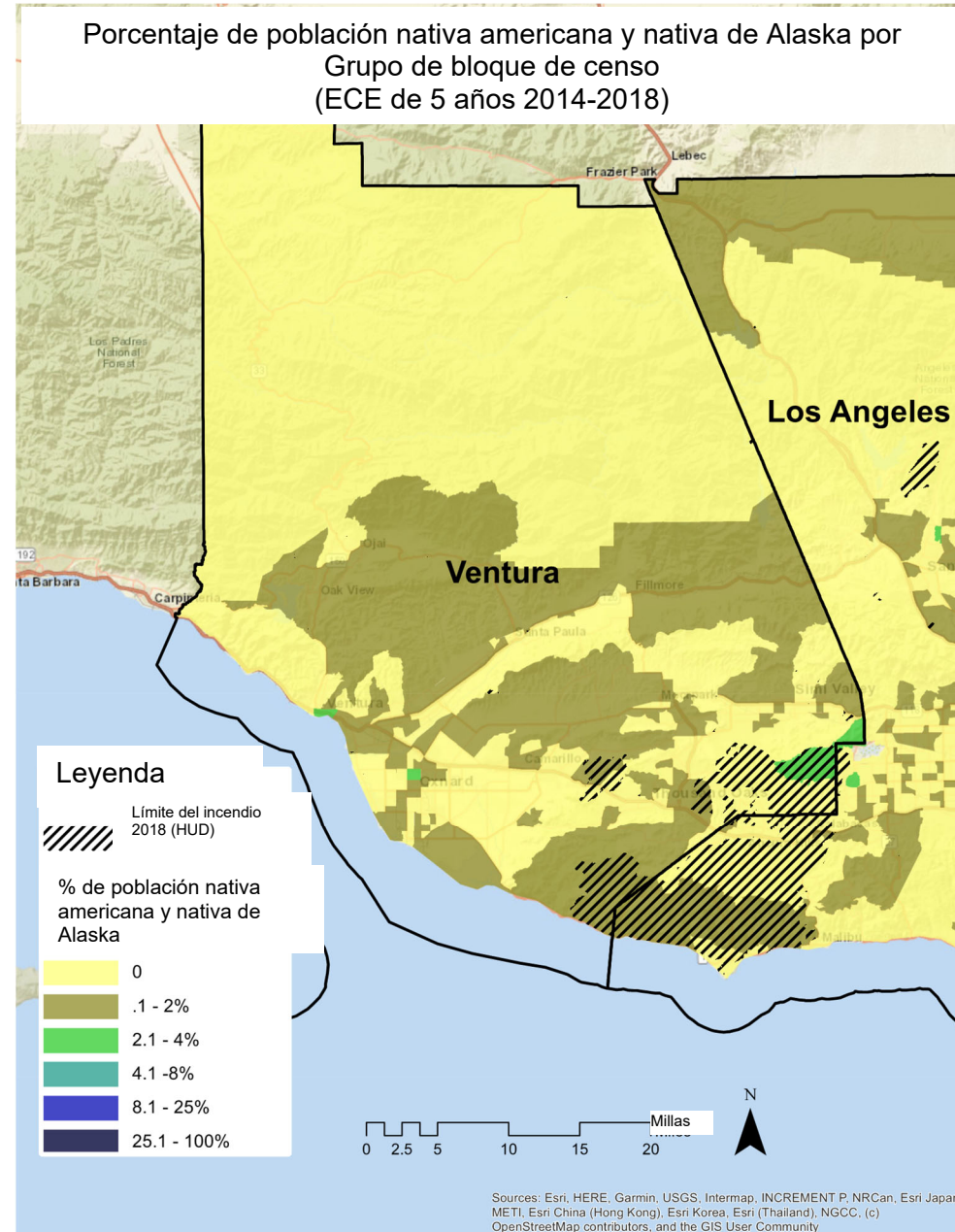

CONDADO DE VENTURA: MAPA DE RAZA – PORCENTAJE DE POBLACIÓN ASIÁTICA

El mapa de porcentaje de población asiática americana del Condado de Ventura muestra que esta población cae dentro del rango del 8.1 – 25% alrededor de la parte sur del condado, alrededor de Hueneme, Oxnard, Camarillo, Moorpark y Simi Valley. La mayoría del Límite del Incendio 2018 según el HUD se superpone con un área que tiene una población asiática americana dentro del rango de 8.1 – 25%.

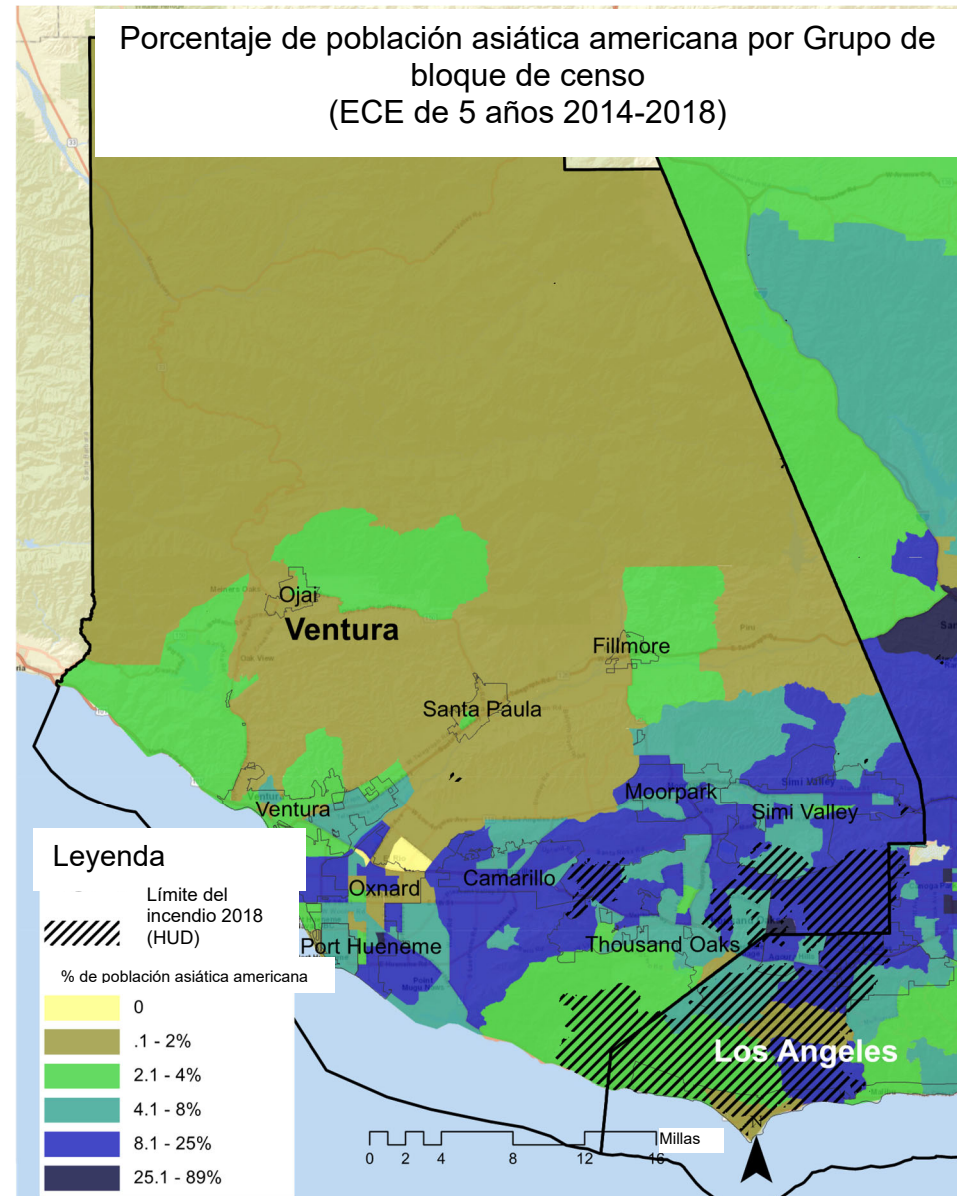

CONDADO DE VENTURA: MAPA DE RAZA/ETNIA – PORCENTAJE DE POBLACIÓN HISPANA

El mapa de porcentaje de población hispana del Condado de Shasta muestra que la población hispana cae dentro del rango de 8.1 – 25% en la parte este del condado y alrededor de las tres ciudades más importantes, que son Shasta Lake, Redding y Anderson. Una pequeña área entre Redding y Anderson tiene una población hispana de entre el 25.1 y el 100%.

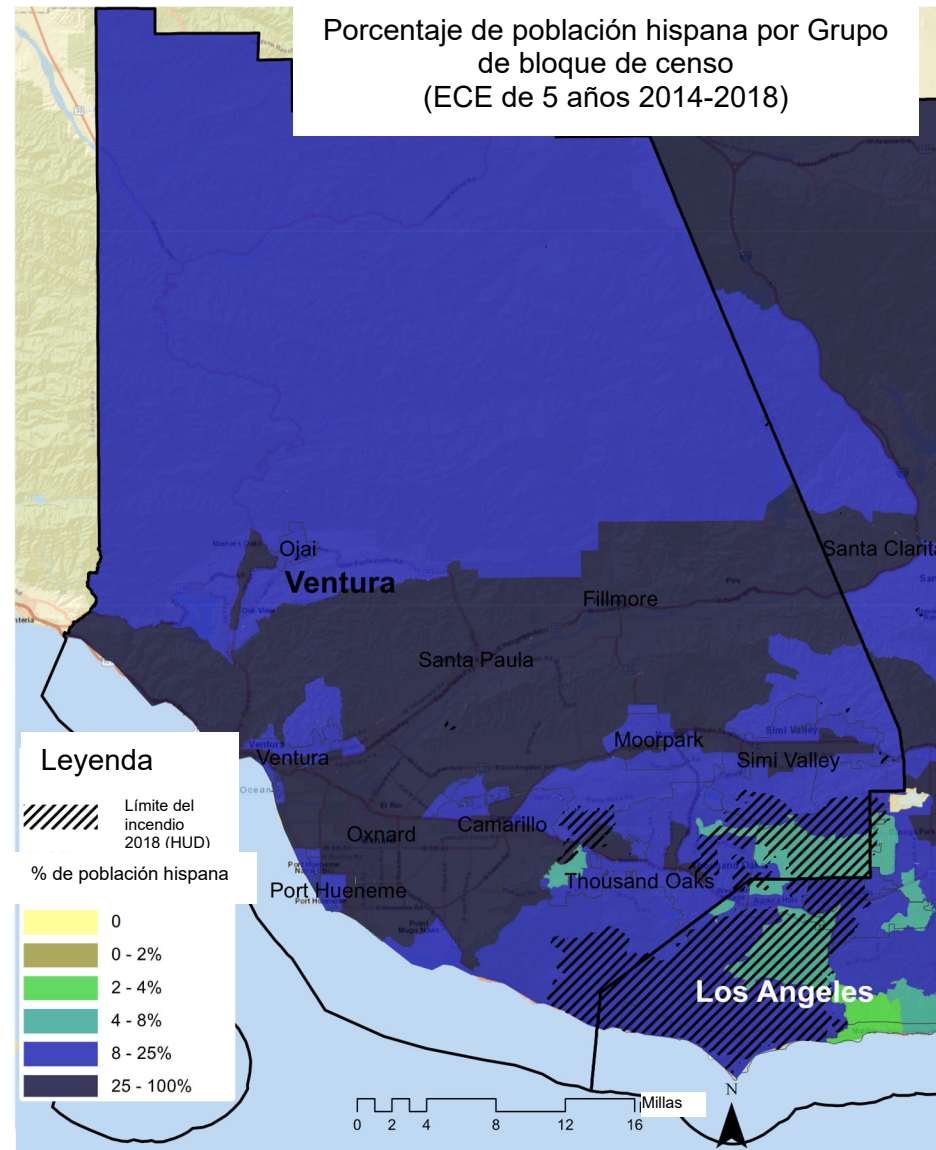

CONDADO DE VENTURA: MAPA DE RAZA – PORCENTAJE DE POBLACIÓN DE OTRA RAZA/MULTIRRACIAL

El mapa de porcentaje de población de otra raza o multirracial del Condado de Shasta muestra que los residentes que se identifican como de otra raza o multirraciales caen dentro del porcentaje más alto de 8.1 – 25% en partes de Shasta Lake y Redding. Los residentes que se identifican como de otra raza o multirraciales también se encuentran en el rango de 4.1 – 8% en la región oeste, a lo largo de la parte noroeste del condado, así como también alrededor de las tres ciudades más importantes.

